

LOA
2007

PREFEITURA MUNICIPAL DO CABO DE SANTO AGOSTINHO
SECRETARIA DE ASSUNTOS JURIDICOS E DEFESA DA CIDADANIA

Nº PROTOCOLO 1

DATA 10/01/2007

MORA 10/140

Nide
ASSINATURA



Lei Orçamentária Anual

2007

01156

LEI Nº 2.355, DE 20/12/2006



Lei nº 2.355 de 20/12/2006

LOA 2007

1/156



LEI ORÇAMENTÁRIA ANUAL 2007

GOVERNO MUNICIPAL

PREFEITO

LUIZ CABRAL DE OLIVEIRA FILHO

VICE-PREFEITO

JOSÉ IVALDO GOMES

SECRETARIAS MUNICIPAIS

GOVERNADORIA

- Secretaria Executiva de Comunicação Social
- Secretaria Executiva do Gabinete do Prefeito
- Abel Antonio dos Santos Neto
- Jaílson Marques Duarte

ARTICULAÇÃO POLÍTICA

- Secretaria Executiva de Mobilização Social
- Wellington Mendes Stevens

ASSUNTOS JURÍDICOS E DEFESA DA CIDADANIA

- Secretaria Executiva de Defesa Social
- João Batista de Moura (interino)

GESTÃO MUNICIPAL

- Secretaria Executiva de Administração
- Secretaria Executiva da Fazenda
- Daniel Antonio dos Santos
- Dermeval Florêncio de Miranda
- José Paulo Guedes da Silva



LEI ORÇAMENTÁRIA ANUAL 2007

**DESENVOLVIMENTO SOCIAL E
PROMOÇÃO HUMANA**

Antonio João Dourado

- Secretaria Executiva de Apoio Administrativo
- Secretaria Executiva de Educação
- Secretaria Executiva de Saúde
- Secretaria Executiva de Cultura, Esporte e Lazer
- Secretaria Executiva de Programas Sociais
- Márcia Beatriz Muniz Diniz
- José de Arimatéia Jerônimo Santos
- Antonio Carlos Borba Cabral
- Rinaldo da Costa Barbosa
- Edna Gomes da Silva

**PLANEJAMENTO E DESENVOLVIMENTO
ECONÔMICO E AMBIENTAL**

**Wilson de Queiroz Campos
Júnior**

- Secretaria Executiva de Turismo
- Secretaria Executiva de Indústria, Comércio e Promoção do Trabalho
- Secretaria Executiva de Desenvolvimento Rural
- Secretaria Executiva de Habitação e Urbanismo
- Secretaria Executiva de Meio Ambiente e Saneamento
- Wilson de Queiroz Campos Júnior (interino)
- Edna Gueiros dos Santos
- Ricardo Francisco do Nascimento
- Marcos Germano dos Santos Silva
- Raimundo de Souza do Nascimento

INFRA-ESTRUTURA

Oswaldo Vieira de Melo

- Secretaria Executiva de Serviços Públicos
- Secretaria Executiva de Obras
- Secretaria Executiva de Melhorias Urbana e Patrimonial
- José Maria Pinheiro de Castro
- Osman da Cunha Beltrão Júnior
- Renice de Assis Rosa



LEI ORÇAMENTÁRIA ANUAL 2007

CÂMARA MUNICIPAL

PRESIDENTE	Gessé Valério de Oliveira
PRIMEIRO VICE-PRESIDENTE	Marcos Eanes Farias Pereira
SEGUNDO VICE-PRESIDENTE	Albani José Nunes
PRIMEIRO SECRETÁRIO	José Rafael do Nascimento
SEGUNDO SECRETÁRIO	Abnoam Gomes da Silva

VEREADORES

Abnoam Gomes da Silva
Albani José Nunes
Amaro Honorato da Silva
Ana Selma dos Santos
Gessé Valério de Oliveira
José de Arimatéia Jerônimo Santos (licenciado)
Clodovaldo Cavalcanti da Silva (suplente)
José Feliciano de Barros Júnior
José Rafael do Nascimento
Luiz Solano Cavalcanti Filho
Manoel Carlos dos Santos
Marcos Eanes Farias Pereira
Maria José dos Santos Carneiro



LEI ORÇAMENTÁRIA ANUAL 2007

**SECRETARIA DE PLANEJAMENTO E DESENVOLVIMENTO
ECONÔMICO E AMBIENTAL**

SECRETÁRIO

Wilson de Queiroz Campos Júnior

**LEI ORÇAMENTÁRIA ANUAL
LOA 2007**

GERÊNCIA DE ORÇAMENTO

Eva Câmara

COORDENAÇÃO DE ORÇAMENTO

Regilene Feijó

AUXILIAR DE ADMINISTRAÇÃO

Ana Paula Oliveira dos Santos

CONSULTORIA

**ASSOCIAÇÃO BRASILEIRA DE
ORÇAMENTO PÚBLICO - REGIONAL DE
PERNAMBUCO - ABOP / PE**

5/156

ÍNDICE

Página

LEI ORÇAMENTÁRIA nº 2.355/2006 - Texto

EVOLUÇÃO DA RECEITA E DA DESPESA

EVOLUÇÃO DA RECEITA DO TESOIRO DO MUNICÍPIO - 2003-2007	18
EVOLUÇÃO DA DESPESA DO TESOIRO DO MUNICÍPIO - 2003-2007	19

DEMONSTRATIVOS CONSOLIDADOS

DEMONSTRATIVO DA DESPESA E RECEITA SEGUNDO AS CATEGORIAS ECONÔMICAS - RECURSOS DE TODAS AS FONTES	21
DEMONSTRATIVO DA DESPESA E RECEITA SEGUNDO AS CATEGORIAS ECONÔMICAS - RECURSOS DO TESOIRO	22
DEMONSTRATIVO DA DESPESA E RECEITA SEGUNDO AS CATEGORIAS ECONÔMICAS - RECURSOS DE OUTRAS FONTES	23
RESUMO GERAL DA RECEITA - RECURSOS DE TODAS AS FONTES	24
RESUMO GERAL DA DESPESA - RECURSOS DE TODAS AS FONTES	24
ESPECIFICAÇÃO DA RECEITA - RECURSOS DE TODAS AS FONTES	25
ESPECIFICAÇÃO DA DESPESA - RECURSOS DE TODAS AS FONTES	28
DEMONSTRATIVO DA DESPESA POR FUNÇÃO - RECURSOS DE TODAS AS FONTES	29
DEMONSTRATIVO DA DESPESA POR SUBFUNÇÃO - RECURSOS DE TODAS AS FONTES	30
DEMONSTRATIVO DA DESPESA POR PROGRAMA - RECURSOS DE TODAS AS FONTES	31
DEMONSTRATIVO DA DESPESA POR PROJETO - RECURSOS DE TODAS AS FONTES	35
DEMONSTRATIVO DA DESPESA POR ATIVIDADE - RECURSOS DE TODAS AS FONTES	37
DEMONSTRATIVO DA DESPESA POR OPERAÇÕES ESPECIAIS - RECURSOS DE TODAS AS FONTES	42
DEMONSTRATIVO DA DESPESA POR PODER, ÓRGÃO E UNIDADE ORÇAMENTÁRIA - RECURSOS DE TODAS AS FONTES	43
DEMONSTRATIVO DA DESPESA POR CATEGORIA ECONÔMICA - RECURSOS DE TODAS AS FONTES	46

6/156

Página

DEMONSTRATIVO DA DESPESA POR GRUPO - RECURSOS DE TODAS AS FONTES 46

DEMONSTRATIVO DA DESPESA POR MODALIDADE DE APLICAÇÃO - RECURSOS DE
TODAS AS FONTES 46

VINCULAÇÕES CONSTITUCIONAIS

EDUCAÇÃO 48
ENSINO FUNDAMENTAL 49
FUNDEF 50
SAÚDE 51

DETALHAMENTO DAS DESPESAS COM CRIANÇAS E ADOLESCENTES

QUADRO DE DETALHAMENTO DE DESPESAS DO ORÇAMENTO CRIANÇA E
ADOLESCENTE - QDDOCA 53

ORÇAMENTO FISCAL

LEGISLAÇÃO DA RECEITA 56
ESPECIFICAÇÃO DA RECEITA DA ADMINISTRAÇÃO DIRETA 57
ESPECIFICAÇÃO DA RECEITA DA ADMINISTRAÇÃO INDIRETA 59

PROGRAMAÇÃO A CARGO DOS ÓRGÃOS**PODER LEGISLATIVO**

CÂMARA MUNICIPAL DO CABO DE SANTO AGOSTINHO
CÂMARA MUNICIPAL DO CABO DE SANTO AGOSTINHO 65

PODER EXECUTIVO**GOVERNADORIA DO MUNICÍPIO**

GABINETE DO PREFEITO 69
GABINETE DO VICE-PREFEITO 70
SECRETARIA EXECUTIVA DE COMUNICAÇÃO SOCIAL 71
SECRETARIA EXECUTIVA DO GABINETE DO PREFEITO 72
CONTROLADORIA GERAL DO MUNICÍPIO 73

SECRETARIA DE ARTICULAÇÃO POLÍTICA

GABINETE DO SECRETÁRIO DE ARTICULAÇÃO POLÍTICA 75
SECRETARIA EXECUTIVA DE MOBILIZAÇÃO SOCIAL 77

SECRETARIA DE ASSUNTOS JURÍDICOS E DEFESA DA CIDADANIA

GABINETE DO SECRETÁRIO DE ASSUNTOS JURÍDICOS E DEFESA DA
CIDADANIA 79
SECRETARIA EXECUTIVA DE DEFESA SOCIAL 81

7/156

SECRETARIA DE GESTÃO MUNICIPAL

GABINETE DO SECRETÁRIO DE GESTÃO MUNICIPAL	85
SECRETARIA EXECUTIVA DE ADMINISTRAÇÃO	86
SECRETARIA EXECUTIVA DA FAZENDA	89
INSTITUTO DE PREVIDÊNCIA SOCIAL DOS SERVIDORES DO MUNICÍPIO DO CABO DE SANTO AGOSTINHO - CABOPREV	92

SECRETARIA DE DESENVOLVIMENTO SOCIAL E PROMOÇÃO HUMANA

GABINETE DO SECRETÁRIO DE DESENVOLVIMENTO SOCIAL E PROMOÇÃO HUMANA	95
SECRETARIA EXECUTIVA DE APOIO ADMINISTRATIVO	96
SECRETARIA EXECUTIVA DE EDUCAÇÃO	97
SECRETARIA EXECUTIVA DE SAÚDE	102
SECRETARIA EXECUTIVA DE CULTURA, ESPORTES E LAZER	103
SECRETARIA EXECUTIVA DE PROGRAMAS SOCIAIS	105
FACULDADE DE CIÊNCIAS HUMANAS E SOCIAIS APLICADAS DO CABO DE SANTO AGOSTINHO	108
FUNDO MUNICIPAL DE SAÚDE - FMS	109
FUNDO MUNICIPAL DE ASSISTÊNCIA SOCIAL - FMAS	114
FUNDO MUNICIPAL DE DEFESA DOS DIREITOS DA CRIANÇA E DO ADOLESCENTE - FMDDCA	117
FUNDO MUNICIPAL DE DESENVOLVIMENTO SOCIAL - FMDS	119

SECRETARIA DE PLANEJAMENTO E DESENVOLVIMENTO ECONÔMICO E AMBIENTAL

GABINETE DO SECRETÁRIO DE PLANEJAMENTO E DESENVOLVIMENTO ECONÔMICO E AMBIENTAL	121
SECRETARIA EXECUTIVA DE TURISMO	123
SECRETARIA EXECUTIVA DE INDÚSTRIA, COMÉRCIO E PROMOÇÃO DO TRABALHO	125
SECRETARIA EXECUTIVA DE DESENVOLVIMENTO RURAL	128
SECRETARIA EXECUTIVA DE HABITAÇÃO E URBANISMO	131
SECRETARIA EXECUTIVA DE MEIO AMBIENTE E SANEAMENTO	136

SECRETARIA DE INFRA-ESTRUTURA

GABINETE DO SECRETÁRIO DE INFRA-ESTRUTURA	142
SECRETARIA EXECUTIVA DE SERVIÇOS PÚBLICOS	144
SECRETARIA EXECUTIVA DE OBRAS	146
SECRETARIA EXECUTIVA DE MELHORIAS URBANA E PATRIMONIAL	149

SECRETARIA MUNICIPAL DE ASSUNTOS ESTRATÉGICOS (Lei nº. 2.356, de 20/12/2006)

GABINETE DO SECRETÁRIO MUNICIPAL DE ASSUNTOS ESTRATÉGICOS	154
SECRETARIA EXECUTIVA DE ASSUNTOS ESTRATÉGICOS	155

81156



Lei Nº 2.355/2006

Texto

9/156



PREFEITURA MUNICIPAL DO CABO DE SANTO AGOSTINHO

Lei nº. 2.355, de 20 de dezembro de 2006

O Prefeito do Município do Cabo de Santo Agostinho
Faço saber que a Câmara decreta e eu sanciono a seguinte lei:



EMENTA: Estima a Receita e fixa a Despesa do Município para o exercício financeiro de 2007.

Art. 1º A presente Lei estima a Receita e fixa a Despesa do Município para o exercício financeiro de 2007, compreendendo o Orçamento Fiscal referente aos Poderes do Município, seus Órgãos da Administração Direta, Fundos e Fundação instituída pelo Poder Público Municipal.

Art. 2º O Orçamento Fiscal do Município para o exercício financeiro de 2007, a que se refere o artigo anterior, composto pelas receitas e despesas do Tesouro Municipal e de Outras Fontes dos Fundos e Fundação instituída pelo Poder Público, estima a Receita em R\$ 263.327.800,00 (duzentos e sessenta e três milhões, trezentos e vinte e sete mil e oitocentos reais), sendo R\$ 229.611.400,00 (duzentos e vinte e nove milhões, seiscentos e onze mil e quatrocentos reais) provenientes de recursos do Tesouro Municipal e R\$ 33.716.400,00 (trinta e três milhões, setecentos e dezesseis mil e quatrocentos reais) de recursos de Outras Fontes, e fixa a Despesa em igual importância.

Art. 3º A Receita do Orçamento Fiscal, discriminada em quadro anexo à presente Lei, decorrerá da arrecadação de tributos e de outras receitas correntes e de capital, na forma da legislação vigente.

Art. 4º A Despesa do Orçamento Fiscal tem a sua composição por Funções e por Órgãos, segundo as Categorias Econômicas e as Fontes de Recursos, discriminada nos quadros anexos à presente Lei.

Praça Ministro André Cavalcanti, s/nº - Centro - Cabo de Santo Agostinho - PE - CEP 54.500-000
PABX (081) 521-1255 - FAX (081) 521-1769

Lei Nº. 2.355/2006 de 20.12.2006
LOA-2007

10/156



PREFEITURA MUNICIPAL DO CABO DE SANTO AGOSTINHO

Art. 5º Atendendo ao disposto no artigo 56, da Lei Federal Nº. 4.320, de 17 de março de 1964, o recolhimento das Receitas do Tesouro, ressalvadas aquelas cuja peculiaridade exija tratamento específico por parte do Poder Executivo, será efetuado em estrita observância ao princípio da unidade de tesouraria, vedada a fragmentação para criação de caixas paralelos.

Art. 6º Fica o Poder Executivo autorizado, durante o exercício de 2007, a:

- I. abrir créditos suplementares, mediante decreto, até o limite correspondente a 40% (quarenta por cento) do valor total da despesa fixada nesta Lei, nos termos dos artigos 7º e 43 da Lei Federal nº. 4.320, de 17 de março de 1964, com a finalidade de:
 - a) atender a insuficiência de dotações dos grupos de despesa de cada projeto, atividade e operação especial;
 - b) inserir grupo de despesa na programação de cada projeto, atividade e operação especial.
- II. cobrir necessidade de manutenção dos Fundos e Fundação constantes da presente Lei, com recursos do Orçamento Fiscal, mediante a abertura de créditos suplementares até o limite de que trata o inciso I acima, à conta de Recursos do Tesouro consignados no orçamento das referidas Entidades, obedecidos os dispositivos contidos nos artigos 7º e 43 da Lei Federal nº. 4.320, de 17 de março de 1964.

Art. 7º Nas autorizações e aberturas de créditos adicionais, além dos recursos indicados no § 1º do art. 43 da Lei nº. 4.320, de 17 de março de 1964, para cobertura das respectivas despesas, considerar-se-ão os resultantes de convênios celebrados ou reativados durante os exercícios de 2006 e 2007 e não computados na receita prevista na Lei Orçamentária de 2007.

Art. 8º Os créditos suplementares que se destinarem ao reforço das dotações do grupo de pessoal e encargos sociais e aqueles que apresentarem como fonte de financiamento recursos provenientes de convênios a fundo perdido serão abertos através de decreto do Poder Executivo, e não serão computados nos limites estabelecidos na Lei Orçamentária para abertura de créditos adicionais.

Praça Ministro André Cavalcanti, s/nº - Centro - Cabo de Santo Agostinho - PE - CEP 54.500-000
PABX (081) 521-1255 - FAX (081) 521-1769

Lei Nº. 2.355/2006 de 20.12.2006
LOA-2007

11/156



PREFEITURA MUNICIPAL DO CABO DE SANTO AGOSTINHO

Art. 9º Para efeito da execução orçamentária, a discriminação, o remanejamento e a inclusão dos elementos em cada grupo de despesa das atividades, projetos e operações especiais constantes da presente Lei e de créditos adicionais, serão efetuados mediante registro contábil diretamente no sistema informatizado de execução financeira do orçamento, independentemente de formalização legal específica.

Art. 10 A alteração de modalidade de aplicação e fonte de recursos, nos grupos de despesa acima mencionados será feita por Portaria do Secretário da Fazenda.

Parágrafo Único. As modificações de fontes de recursos e de modalidades de aplicação a que se refere o caput não são consideradas créditos adicionais.

Art. 11 O Poder Executivo poderá, mediante decreto, transpor, remanejar, transferir ou utilizar, total ou parcialmente, as dotações orçamentárias aprovadas na Lei Orçamentária de 2007 e em seus créditos adicionais, em decorrência da extinção, transformação, transferência, incorporação ou desmembramento de órgãos e entidades, bem como de alterações de suas competências ou atribuições, mantida a estrutura programática, expressa por categoria de programação.

Parágrafo Único. A transposição, transferência ou remanejamento não poderá resultar em alteração dos valores das programações aprovadas na Lei Orçamentária de 2007 ou em seus créditos adicionais, podendo haver, excepcionalmente, ajuste na classificação funcional.

Art. 12 As unidades responsáveis pela execução dos créditos orçamentários aprovados, processarão o empenhamento da despesa, observados os limites fixados para cada grupo de despesa, modalidade de aplicação e fonte de recursos.

Art. 13 Os créditos especiais e extraordinários, autorizados no exercício de 2006, ao serem reabertos, na forma do parágrafo 2º do artigo 128 da Constituição Estadual, serão reclassificados em conformidade com os mesmos critérios e modelos adotados na presente Lei.

Praça Ministro André Cavalcanti, s/nº - Centro - Cabo de Santo Agostinho - PE - CEP 54.500-000
PABX (081) 521-1255 - FAX (081) 521-1769

Lei Nº. 2.355/2006 de 20.12.2006
LOA-2007

12/156



PREFEITURA MUNICIPAL DO CABO DE SANTO AGOSTINHO

Art. 14 Na hipótese de não utilização da reserva de contingência nos fins previstos no art. 5º, inciso III, alínea "b", da Lei Complementar Federal nº. 101, de 04 de maio de 2000, até 31 de agosto de 2007, a dotação correspondente poderá ser anulada para abertura de créditos adicionais.

Art. 15 A presente Lei entrará em vigor na data de sua publicação, contando-se os seus efeitos a partir de 1º de janeiro de 2007.

Art. 16 Revogam-se as disposições em contrário.

Palácio Conde da Boa Vista, em 20 de dezembro de 2006.

Luiz Cabral de Oliveira Filho
LUIZ CABRAL DE OLIVEIRA FILHO
- PREFEITO -

CHANCELAS:

CONSTITUÍDO A 15 FEVEREIRO 1912

Jurídica:

João Batista de Moura
João Batista de Moura
 Secretário de Assuntos Jurídicos
 e Defesa da Cidadania
 Procurador Municipal
 Matrícula 10031
 -OAB/PE 8874-

Técnica:

Wilson de Queiroz Campos Júnior
Wilson de Queiroz Campos Júnior
 Secretário de Planejamento e
 Desenvolvimento Econômico e Ambiental
 Matrícula 10027

Praça Ministro André Cavalcanti, s/nº - Centro - Cabo de Santo Agostinho - PE - CEP 54.500-000
 PABX (081) 521-1255 - FAX (081) 521-1769

Lei Nº. 2.355/2006 de 20.12.2006
 LOA-2007

13/156



PREFEITURA MUNICIPAL DO CABO DE SANTO AGOSTINHO

QUADROS ANEXOS À LEI Nº 2.355/2006

ORÇAMENTO FISCAL 2007

DEMONSTRATIVO DA RECEITA DO ORÇAMENTO FISCAL

Denominação			Em R\$ 1,00
	Tesouro	Outras Fontes	Total
RECEITAS CORRENTES	203.581.400	32.984.600	236.566.000
RECEITA TRIBUTÁRIA	16.674.500	-	16.674.500
RECEITA DE CONTRIBUIÇÕES	4.000.000	10.976.100	14.976.100
RECEITA PATRIMONIAL	3.784.500	390.000	4.174.500
RECEITA DE SERVIÇOS	-	2.200.000	2.200.000
TRANSFERÊNCIAS CORRENTES	170.412.900	18.988.500	189.401.400
OUTRAS RECEITAS CORRENTES	8.709.500	430.000	9.139.500
RECEITAS DE CAPITAL	26.030.000	731.800	26.761.800
OPERAÇÕES DE CRÉDITO	4.985.000	-	4.985.000
TRANSFERÊNCIAS DE CAPITAL	21.045.000	731.800	21.776.800
Total	229.611.400	33.716.400	263.327.800

Lei nº 2.355/2006 de 20.12.2006
LOA/2007

12/156



PREFEITURA MUNICIPAL DO CABO DE SANTO AGOSTINHO

**Demonstrativo da Despesa por Funções segundo as Categorias Econômicas
Recursos do Tesouro**

Em R\$ 1,00

Denominação	Corrente	Capital	Total
LEGISLATIVA	9.123.000	1.095.000	10.218.000
JUDICIÁRIA	1.300.000	-	1.300.000
ADMINISTRAÇÃO	51.234.200	8.997.400	60.231.600
SEGURANÇA PÚBLICA	4.550.000	614.000	5.164.000
ASSISTÊNCIA SOCIAL	9.824.000	911.400	10.735.400
PREVIDÊNCIA SOCIAL	304.700	-	304.700
SAÚDE	17.895.400	5.092.600	22.988.000
TRABALHO	538.000	50.000	588.000
EDUCAÇÃO	45.048.400	7.027.800	52.076.200
CULTURA	1.522.100	510.000	2.032.100
DIREITOS DA CIDADANIA	1.145.000	345.000	1.490.000
URBANISMO	20.006.500	18.360.000	38.366.500
HABITAÇÃO	1.265.000	1.519.000	2.784.000
SANEAMENTO	1.165.200	6.100.000	7.265.200
GESTÃO AMBIENTAL	1.060.000	125.000	1.185.000
CIÊNCIA E TECNOLOGIA	220.000	-	220.000
AGRICULTURA	522.000	935.000	1.457.000
ORGANIZAÇÃO AGRÁRIA	671.500	4.000	675.500
COMÉRCIO E SERVIÇOS	1.403.000	507.600	1.910.600
ENERGIA	2.350.000	-	2.350.000
TRANSPORTE	840.000	310.000	1.150.000
DESPORTO E LAZER	837.000	1.000.000	1.837.000
ENCARGOS ESPECIAIS	352.000	1.528.000	1.880.000
RESERVA DE CONTINGÊNCIA	-	-	1.402.600
Total	173.177.000	55.031.800	229.611.400

**Demonstrativo da Despesa por Funções segundo as Categorias Econômicas
Recursos de Outras Fontes**

Em R\$ 1,00

Denominação	Corrente	Capital	Total
ADMINISTRAÇÃO	30.000	-	30.000
PREVIDÊNCIA SOCIAL	8.450.000	2.766.100	11.216.100
SAÚDE	18.810.500	1.009.800	19.820.300
TRABALHO	80.000	-	80.000
EDUCAÇÃO	2.260.000	310.000	2.570.000
TOTAL	29.630.500	4.085.900	33.716.400

Lei nº 2.355/2006 de 20.12.2006
LOA/2007

15/156



PREFEITURA MUNICIPAL DO CABO DE SANTO AGOSTINHO

**Demonstrativo da Despesa por Órgãos segundo as Categorias Econômicas
Recursos do Tesouro**

Em R\$ 1,00

Denominação	Corrente	Capital	Total
CÂMARA MUNICIPAL DO CABO DE SANTO AGOSTINHO	9.373.000	1.095.000	10.468.000
GOVERNADORIA DO MUNICÍPIO	5.692.800	227.000	5.919.800
SECRETARIA DE ARTICULAÇÃO POLÍTICA	3.142.500	50.000	3.192.500
SECRETARIA DE ASSUNTOS JURÍDICOS E DEFESA DA CIDADANIA	8.140.000	1.091.500	9.231.500
SECRETARIA DE GESTÃO MUNICIPAL	22.784.000	5.072.900	27.856.900
SECRETARIA DE DESENVOLVIMENTO SOCIAL E PROMOÇÃO HUMANA	82.158.900	16.221.800	98.380.700
SECRETARIA DE PLANEJAMENTO E DESENVOLVIMENTO ECONÔMICO E AMBIENTAL	10.761.600	1.712.600	12.474.200
SECRETARIA DE INFRA-ESTRUTURA	30.305.200	29.530.000	59.835.200
SECRETARIA MUNICIPAL DE ASSUNTOS ESTRATÉGICOS	819.000	31.000	850.000
RESERVA DE CONTINGÊNCIA			1.402.600
Total	173.177.000	55.031.800	229.611.400

**Demonstrativo da Despesa por Órgãos segundo as Categorias Econômicas
Recursos de Outras Fontes**

Em R\$ 1,00

Denominação	Corrente	Capital	Total
SECRETARIA DE GESTÃO MUNICIPAL	8.480.000	2.766.100	11.246.100
SECRETARIA DE DESENVOLVIMENTO SOCIAL E PROMOÇÃO HUMANA	21.150.500	1.319.800	22.470.300
Total	29.630.500	4.085.900	33.716.400



Evolução da Receita e da Despesa

2003/2007

17/156



PREFEITURA MUNICIPAL DO CABO DE SANTO AGOSTINHO
ORÇAMENTO DE 2007

EVOLUÇÃO DA RECEITA SEGUNDO OS PRINCIPAIS TÍTULOS - RECURSOS DE TODAS AS FONTES (R\$ 1,00)

ESPECIFICAÇÃO	ARRECADADA					ORÇADA 2006	REESTIMADA		PREVISTA	
	2003	2004	Δ% 2004/03	2005 (a)	Δ% 2004/03		2006 (b)	Δ% b/a	2007 (c)	Δ% c/b
RECEITAS CORRENTES	102.423.026	125.146.499	22,2	172.309.406	37,7	191.324.400	204.751.500	18,8	236.566.000	15,5
RECEITA TRIBUTÁRIA	8.443.209	11.899.544	40,9	12.608.678	6,0	12.636.000	14.499.500	15,0	16.674.500	15,0
RECEITA DE CONTRIBUIÇÕES	1.905.302	2.064.423	8,4	4.149.569	101,0	-	12.000.000	189,2	14.976.100	24,8
RECEITA PATRIMONIAL	2.427.161	1.456.110	(40,0)	3.496.735	140,1	300.000	3.800.000	8,7	4.174.500	9,9
RECEITA DE SERVIÇOS	605.932	743.398	22,7	1.007.995	35,6	2.265.000	2.000.000	98,4	2.200.000	10,0
TRANSFERÊNCIAS CORRENTES	86.210.115	107.177.823	24,3	149.507.332	39,5	167.501.400	165.000.000	10,4	189.401.400	14,8
OUTRAS RECEITAS CORRENTES	2.831.307	1.805.201	(36,2)	1.539.097	(14,7)	8.622.000	7.452.000	384,2	9.139.500	22,6
RECEITAS DE CAPITAL	2.653.668	3.466.647	30,6	1.247.297	(64,0)	21.016.400	12.500.000	902,2	26.761.800	114,1
OPERAÇÕES DE CRÉDITO	1.577.728	408.735	-	-	(100,0)	-	-	-	4.985.000	-
ALIENAÇÃO DE BENS	29.000	-	-	-	-	-	-	-	-	-
TRANSFERÊNCIAS DE CAPITAL	1.046.940	3.057.912	192,1	1.247.297	(59,2)	21.016.400	12.500.000	902,2	21.776.800	74,2
TOTAL DA RECEITA	105.076.694	128.613.146	22,4	173.556.703	34,9	212.340.800	217.251.500	25,2	263.327.800	21,2

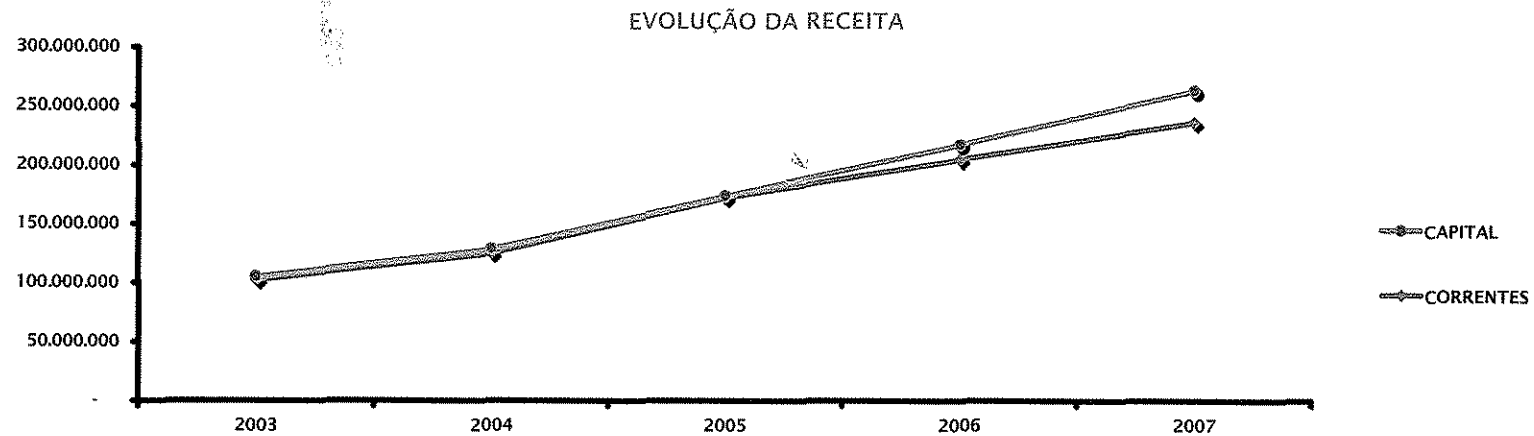

Lei nº 2.355/2006 de 20.12.2006
LOA/2007

18/156



PREFEITURA MUNICIPAL DO CABO DE SANTO AGOSTINHO
ORÇAMENTO DE 2007
EVOLUÇÃO DA DESPESA SEGUNDO OS PRINCIPAIS TÍTULOS - RECURSOS DE TODAS AS FONTES (R\$ 1,00)
 (Lei nº 4.320, de 17/03/1964 - Artigo 22, Inciso III, Alíneas "d", "e" e "f")

ESPECIFICAÇÃO	REALIZADA					ORÇADA 2006	REESTIMADA (a)		PREVISTA (b)	
	2003	2004	Δ%	2005	Δ%		2006	Δ%	2007	Δ%
		(a)	2003/02	(a)	2004/03		(b)	b/a	(c)	c/b
DESPESAS CORRENTES	102.958.201	121.595.842	18,1	122.462.475	0,7	164.807.400	172.052.000	40,5	202.807.500	17,9
PESSOAL E ENCARGOS SOCIAIS	53.594.384	60.845.794	13,5	59.720.922	-1,8	69.038.200	75.200.000	25,9	86.298.900	14,8
OUTRAS DESPESAS CORRENTES	48.774.877	60.643.201	24,3	62.525.153	3,1	95.407.200	96.500.000	54,3	116.156.600	20,4
JUROS E ENCARGOS DA DÍVIDA	588.940	106.847	-81,9	216.400	102,5	362.000	352.000	62,7	352.000	-
DESPESAS DE CAPITAL	7.227.559	11.843.687	63,9	24.117.836	103,6	46.583.400	50.850.000	110,8	59.117.700	16,3
INVESTIMENTOS	6.304.260	9.942.628	57,7	22.034.955	121,6	43.441.400	47.500.000	115,6	54.873.600	15,5
INVERSÕES FINANCEIRAS	137.676	362.392	163,2	153.568	(57,6)	1.384.000	1.750.000	1.039,6	2.716.100	55,2
AMORTIZAÇÃO DA DÍVIDA	785.623	1.538.667	95,9	1.929.313	25,4	1.758.000	1.600.000	(17,1)	1.528.000	(4,5)
RESERVA DE CONTINGÊNCIA						950.000			1.402.600	
TOTAL DA DESPESA	110.185.760	133.439.529	21,1	146.580.311	9,8	212.340.800	222.902.000	52,1	263.327.800	18,1

EVOLUÇÃO DA DESPESA

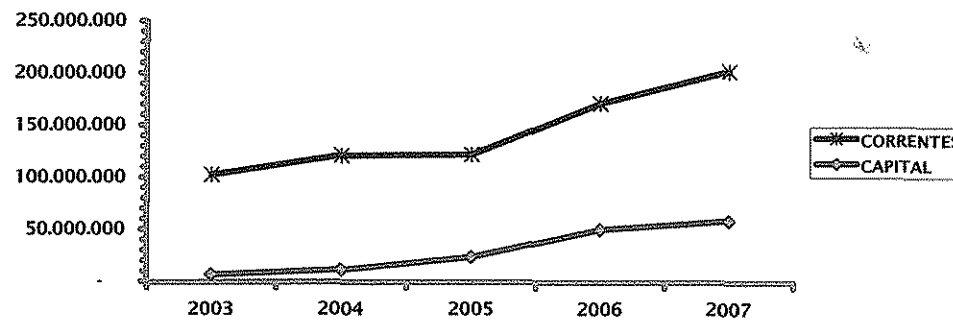

COMPOSIÇÃO DA DESPESA DE 2007

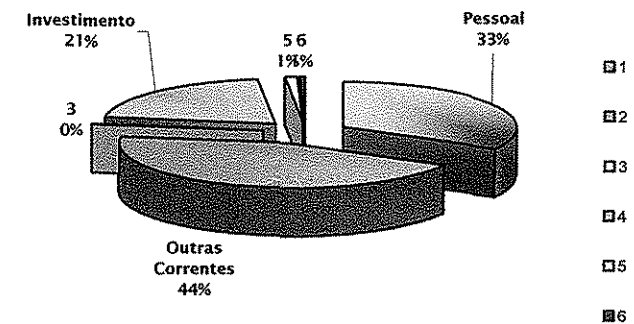

Lei nº 2.355/2006 de 20.12.2006
 LOA/2007

19/156

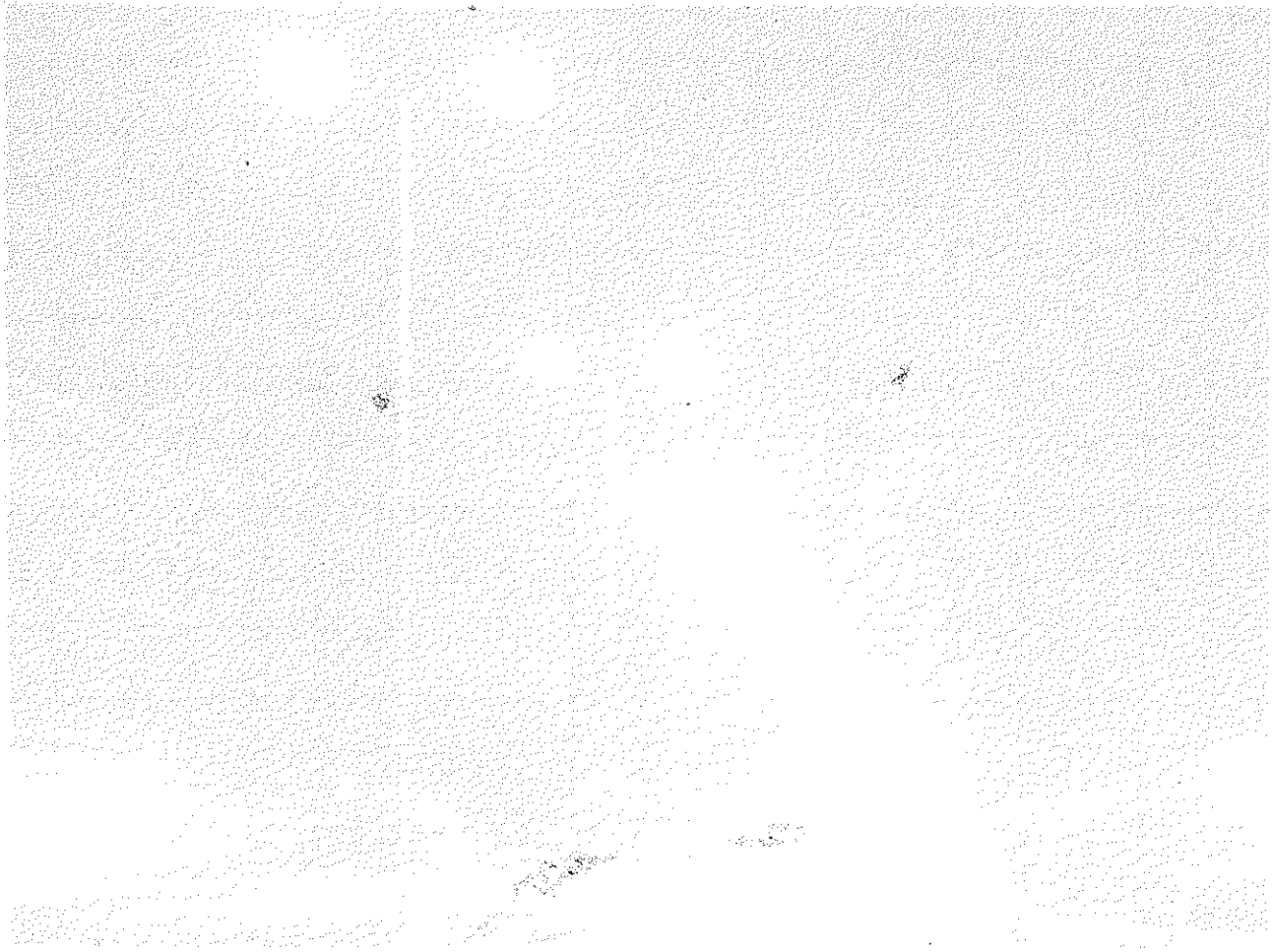

Demonstrativos Consolidados

20/156

Demonstrativo da Despesa e Receita segundo as Categorias Econômicas **Recursos de Todas as Fontes**

Receita	Valor	Despesa	Valor
RECEITAS CORRENTES	236.566.00	DESPESAS CORRENTES	202.807.500
RECEITA TRIBUTÁRIA	16.674.500	PESSOAL E ENCARGOS SOCIAIS	86.298.900
RECEITA DE CONTRIBUIÇÕES	14.976.100	JUROS E ENCARGOS DA DÍVIDA	352.000
RECEITA PATRIMONIAL	4.174.500	OUTRAS DESPESAS CORRENTES	116.156.600
RECEITA DE SERVIÇOS	2.200.000		
TRANSFERÊNCIAS CORRENTES	189.401.40	DESPESAS DE CAPITAL	59.117.700
OUTRAS RECEITAS CORRENTES	9.139.500	INVESTIMENTOS	54.873.600
RECEITAS DE CAPITAL	26.761.800	INVERSÕES FINANCEIRAS	2.716.100
OPERAÇÕES DE CRÉDITO	4.985.000	AMORTIZAÇÃO E REFINANCIAMENTO DA DÍV	1.528.000
TRANSFERÊNCIAS DE CAPITAL	21.776.800		
		RESERVA DE CONTINGÊNCIA	1.402.600
		RESERVA DE CONTINGÊNCIA	1.402.600

Resumo

Receita Corrente	236.566.000	Despesa Corrente	202.807.500
		Superavit do Orçamento Corrente	20.374.200
Receita de Capital	26.761.800	Despesa de Capital	59.117.700
		Reserva de Contingência	1.402.600
Total	263.327.800	Total	263.327.800

21/156

Demonstrativo da Despesa e Receita segundo as Categorias Econômicas		Recursos do Tesouro	
Receita	Valor	Despesa	Valor
RECEITAS CORRENTES	203.581.40	DESPESAS CORRENTES	173.177.000
RECEITA TRIBUTÁRIA	16.674.500	PESSOAL E ENCARGOS SOCIAIS	66.525.800
RECEITA DE CONTRIBUIÇÕES	4.000.000	JUROS E ENCARGOS DA DÍVIDA	352.000
RECEITA PATRIMONIAL	3.784.500	OUTRAS DESPESAS CORRENTES	106.299.200
RECEITA DE SERVIÇOS	0		
TRANSFERÊNCIAS CORRENTES	170.412.90	DESPESAS DE CAPITAL	55.031.800
OUTRAS RECEITAS CORRENTES	8.709.500	INVESTIMENTOS	53.503.800
RECEITAS DE CAPITAL	26.030.000	INVERSÕES FINANCEIRAS	0
OPERAÇÕES DE CRÉDITO	4.985.000	AMORTIZAÇÃO E REFINANCIAMENTO DA DÍV	1.528.000
TRANSFERÊNCIAS DE CAPITAL	21.045.000	RESERVA DE CONTINGÊNCIA	1.402.600
		RESERVA DE CONTINGÊNCIA	1.402.600
Resumo			
Receita Corrente	203.581.400	Despesa Corrente	173.177.000
		Superavit do Orçamento Corrente	19.642.400
Receita de Capital	26.030.000	Despesa de Capital	55.031.800
		Reserva de Contingência	1.402.600
Total	229.611.400	Total	229.611.400

22/156

Demonstrativo da Despesa e Receita segundo as Categorias Econômicas

Recursos de Outras Fontes

Receita	Valor	Despesa	Valor
RECEITAS CORRENTES	32.984.600	DESPESAS CORRENTES	29.630.500
RECEITA DE CONTRIBUIÇÕES	10.976.100	PESSOAL E ENCARGOS SOCIAIS	19.773.100
RECEITA PATRIMONIAL	390.000	OUTRAS DESPESAS CORRENTES	9.857.400
RECEITA DE SERVIÇOS	2.200.000		
TRANSFERÊNCIAS CORRENTES	18.988.500	DESPESAS DE CAPITAL	4.085.900
OUTRAS RECEITAS CORRENTES	430.000	INVESTIMENTOS	1.369.800
		INVERSÕES FINANCEIRAS	2.716.100
RECEITAS DE CAPITAL	731.800		
TRANSFERÊNCIAS DE CAPITAL	731.800		

Resumo

Receita Corrente	32.984.600	Despesa Corrente	29.630.500
		Superavit do orçamento Corrente	731.800
Receita de Capital	731.800	Despesa de Capital	4.085.900
Total	33.716.400	Total	33.716.400

23/156

Resumo Geral da Receita

Recursos de Todas as Fontes

Código	Especificação	Tesouro	Outras	Total
1000.00.00	RECEITAS CORRENTES	203.581.40	32.984.600	236.566.000
1100.00.00	RECEITA TRIBUTÁRIA	16.674.500		16.674.500
1200.00.00	RECEITA DE CONTRIBUIÇÕES	4.000.000	10.976.100	14.976.100
1300.00.00	RECEITA PATRIMONIAL	3.784.500	390.000	4.174.500
1600.00.00	RECEITA DE SERVIÇOS		2.200.000	2.200.000
1700.00.00	TRANSFERÊNCIAS CORRENTES	170.412.90	18.988.500	189.401.400
1900.00.00	OUTRAS RECEITAS CORRENTES	8.709.500	430.000	9.139.500
2000.00.00	RECEITAS DE CAPITAL	26.030.000	731.800	26.761.800
2100.00.00	OPERAÇÕES DE CRÉDITO	4.985.000		4.985.000
2400.00.00	TRANSFERÊNCIAS DE CAPITAL	21.045.000	731.800	21.776.800
Total		229.611.400	33.716.400	263.327.800

Resumo Geral da Despesa

Recursos de Todas as Fontes

Código	Especificação	Tesouro	Outras	Total
3.0.00.00	DESPESAS CORRENTES	173.177.000	29.630.500	202.807.500
3.1.00.00	PESSOAL E ENCARGOS SOCIAIS	66.525.800	19.773.100	86.298.900
3.2.00.00	JUROS E ENCARGOS DA DÍVIDA	352.000		352.000
3.3.00.00	OUTRAS DESPESAS CORRENTES	106.299.200	9.857.400	116.156.600
4.0.00.00	DESPESAS DE CAPITAL	55.031.800	4.085.900	59.117.700
4.4.00.00	INVESTIMENTOS	53.503.800	1.369.800	54.873.600
4.5.00.00	INVERSÕES FINANCEIRAS		2.716.100	2.716.100
4.6.00.00	AMORTIZAÇÃO E REFINANCIAMENTO DA DÍVIDA	1.528.000		1.528.000
9.0.00.00	RESERVA DE CONTINGÊNCIA	1.402.600		1.402.600
9.9.00.00	RESERVA DE CONTINGÊNCIA	1.402.600		1.402.600
Total		229.611.400	33.716.400	263.327.800

24/156

Especificação da Receita		Recursos de Todas as Fontes		
Código	Especificação	Tesouro	Outras	Total
1000.00.00	RECEITAS CORRENTES	203.581.400	32.984.600	236.566.000
1100.00.00	RECEITA TRIBUTÁRIA	16.674.500		16.674.500
1110.00.00	IMPOSTOS	13.861.700		13.861.700
1112.00.00	IMPOSTO SOBRE O PATRIMÔNIO E A RENDA	5.396.800		5.396.800
1112.02.00	IMPOSTO SOBRE A PROPRIEDADE PREDIAL E TERRITORIAL URBANA	2.160.700		2.160.700
1112.02.01	IMPOSTO SOBRE A PROPRIEDADE PREDIAL	1.404.600		1.404.600
1112.02.02	IMPOSTO SOBRE A PROPRIEDADE TERRITORIAL	756.100		756.100
1112.04.00	IMPOSTO SOBRE A RENDA E PROVENTOS DE QUALQUER NATUREZA	2.949.000		2.949.000
1112.04.30	RETIDO NAS FONTES	2.949.000		2.949.000
1112.08.00	IMPOSTO SOBRE TRANSMISSÃO "INTER VIVOS" DE BENS IMÓVEIS E DE DIREITOS REAIS SOBRE IMÓVEIS - ITBI	287.100		287.100
1113.00.00	IMPOSTO SOBRE A PRODUÇÃO E A CIRCULAÇÃO	8.464.900		8.464.900
1113.05.00	IMPOSTO SOBRE SERVIÇOS DE QUALQUER NATUREZA	8.464.900		8.464.900
1113.05.01	IMPOSTOS SOBRE SERVIÇOS DE QUALQUER NATUREZA - RETENÇÃO NA FONTE	2.116.200		2.116.200
1113.05.02	IMPOSTO SOBRE SERVIÇO DE QUALQUER NATUREZA - OFÍCIO	33.900		33.900
1113.05.03	IMPOSTO SOBRE SERVIÇOS DE QUALQUER NATUREZA - PRÓPRIO	6.314.800		6.314.800
1120.00.00	TAXAS	2.812.800		2.812.800
1121.00.00	TAXAS PELO EXERCÍCIO DO PODER DE POLÍCIA	828.600		828.600
1121.17.00	TAXA DE FISCALIZAÇÃO DE VIGILÂNCIA SANITÁRIA	4.300		4.300
1121.21.00	TAXA DE CÔNTROLE E FISCALIZAÇÃO AMBIENTAL	14.500		14.500
1121.25.00	TAXA DE LICENÇA PARA FUNCIONAMENTO DE ESTABELECIMENTOS COMERCIAIS, INDÚST	475.800		475.800
1121.29.00	TAXA DE LICENÇA PARA EXECUÇÃO DE OBRAS	261.500		261.500
1121.99.00	OUTRAS TAXAS PELO EXERCÍCIO DO PODER DE POLÍCIA	72.500		72.500
1122.00.00	TAXAS PELA PRESTAÇÃO DE SERVIÇOS	1.984.200		1.984.200
1122.28.00	TAXA DE CEMITÉRIOS	128.800		128.800
1122.90.00	TAXA DE LIMPEZA PÚBLICA	1.693.400		1.693.400
1122.99.00	OUTRAS TAXAS PELA PRESTAÇÃO DE SERVIÇOS	162.000		162.000
1200.00.00	RECEITA DE CONTRIBUIÇÕES	4.000.000	10.976.100	14.976.100
1210.00.00	CONTRIBUIÇÕES SOCIAIS		10.976.100	10.976.100
1210.29.00	CONTRIBUIÇÕES PREVIDENCIÁRIAS		10.816.100	10.816.100
1210.29.01	CONTRIBUIÇÃO PATRONAL DE SERVIDOR ATIVO CIVIL		7.176.100	7.176.100
1210.29.07	CONTRIBUIÇÃO DE SERVIDOR ATIVO CIVIL		3.600.000	3.600.000
1210.29.09	CONTRIBUIÇÕES DE SERVIDOR INATIVO CIVIL		30.000	30.000
1210.29.11	CONTRIBUIÇÕES DE PENSIONISTA CIVIL		10.000	10.000
1210.46.00	COMPENSAÇÃO PREVIDENCIÁRIA ENTRE REGIME GERAL E OS REGIMES PRÓPRIOS DE PREVIDÊNCIA DOS SERVIDORES		160.000	160.000
1220.00.00	CONTRIBUIÇÕES ECONÔMICAS	4.000.000		4.000.000
1220.29.00	CONTRIBUIÇÃO PARA O CUSTEIO DO SERVIÇO DE ILUMINAÇÃO PÚBLICA	4.000.000		4.000.000
1300.00.00	RECEITA PATRIMONIAL	3.784.500	390.000	4.174.500
1320.00.00	RECEITAS DE VALORES MOBILIÁRIOS	3.784.500	390.000	4.174.500
1325.00.00	REMUNERAÇÃO DE DEPÓSITOS BANCÁRIOS		390.000	390.000
1325.01.00	REMUNERAÇÃO DE DEPÓSITOS DE RECURSOS VINCULADOS		340.000	340.000
1325.01.04	RECEITA DE REMUNERAÇÃO DE DEPÓSITOS BANCÁRIOS DE RECURSOS VINCULADOS - RP		340.000	340.000
1329.00.00	OUTRAS RECEITAS DE VALORES MOBILIÁRIOS	3.784.500		3.784.500
1600.00.00	RECEITA DE SERVIÇOS		2.200.000	2.200.000
1600.16.00	SERVIÇOS EDUCACIONAIS		2.200.000	2.200.000
1700.00.00	TRANSFERÊNCIAS CORRENTES	170.412.900	18.988.500	189.401.400
1720.00.00	TRANSFERÊNCIAS INTERGOVERNAMENTAIS	156.232.800	18.923.000	175.155.800
1721.00.00	TRANSFERÊNCIAS DA UNIÃO	58.381.200	18.923.000	77.304.200
1721.01.00	PARTICIPAÇÃO NA RECEITA DA UNIÃO	43.882.200		43.882.200
1721.01.02	COTA-PARTE DO FUNDO DE PARTICIPAÇÃO DOS MUNICÍPIOS - FPM	43.053.300		43.053.300
1721.01.05	COTA-PARTE DO IMPOSTO SOBRE A PROPRIEDADE TERRITORIAL RURAL - ITR	16.500		16.500
1721.01.13	COTA-PARTE DA CONTRIBUIÇÃO DE INTERVENÇÃO NO DOMÍNIO ECONÔMICO	812.400		812.400

25/156

Especificação da Receita		Recursos de Todas as Fontes		
Código	Especificação	Tesouro	Outras	Total
1721.22.00	TRANSFERÊNCIA DA COMPENSAÇÃO FINANCEIRA PELA EXPLORAÇÃO DE RECURSOS NATURAIS	4.310.600		4.310.600
1721.22.30	COTA-PARTE ROYALTIES - COMPENSAÇÃO FINANCEIRA PELA PRODUÇÃO DE PETRÓLEO LEI Nº 7.990/89	4.310.600		4.310.600
1721.33.00	TRANSFERÊNCIA DE RECURSOS DO SISTEMA ÚNICO DE SAÚDE - SUS - REPASSE FUNDO A FUNDO		18.923.000	18.923.000
1721.34.00	TRANSFERÊNCIAS DE RECURSOS DO FUNDO NACIONAL DE ASSISTÊNCIA SOCIAL - FNAS	3.960.000		3.960.000
1721.35.00	TRANSFERÊNCIAS DE RECURSOS DO FUNDO NACIONAL DO DESENVOLVIMENTO DA EDUCAÇÃO - FNDE	5.920.400		5.920.400
1721.35.02	TRANSFERÊNCIAS DIRETAS DO FNDE REFERENTES AO PROGRAMA DINHEIRO DIRETO NA ESCOLA - PDDE	150.000		150.000
1721.35.03	TRANSFERÊNCIAS DIRETAS DO FNDE REFERENTES AO PROGRAMA NACIONAL DE ALIMENTAÇÃO ESCOLAR - PNAE	4.510.000		4.510.000
1721.35.99	OUTRAS TRANSFERÊNCIAS DIRETAS DO FUNDO NACIONAL DO DESENVOLVIMENTO DA EDUCAÇÃO - FNDE	1.260.400		1.260.400
1721.36.00	TRANSFERÊNCIA FINANCEIRA DO ICMS DESONERAÇÃO - L.C. Nº 87/96	308.000		308.000
1722.00.00	TRANSFERÊNCIAS DO ESTADO	90.351.600		90.351.600
1722.01.00	PARTICIPAÇÃO NA RECEITA DO ESTADO	90.351.600		90.351.600
1722.01.01	COTA-PARTE DO ICMS	88.767.500		88.767.500
1722.01.02	COTA-PARTE DO IPVA	1.271.100		1.271.100
1722.01.04	COTA-PARTE DO IPI SOBRE EXPORTAÇÃO	313.000		313.000
1724.00.00	TRANSFERÊNCIAS MULTIGOVERNAMENTAIS	7.500.000		7.500.000
1724.02.00	TRANSFERÊNCIAS DE RECURSOS DA COMPLEMENTAÇÃO DO FUNDO DE MANUTENÇÃO DO ENSINO FUNDAMENTAL E VALORIZAÇÃO DO MAGISTÉRIO - FUNDEF	7.500.000		7.500.000
1760.00.00	TRANSFERÊNCIAS DE CONVÊNIOS	14.180.100	65.500	14.245.600
1761.00.00	TRANSFERÊNCIAS DE CONVÊNIOS DA UNIÃO E DE SUAS ENTIDADES	14.180.100	65.500	14.245.600
1761.01.00	TRANSFERÊNCIAS DE CONVÊNIOS DA UNIÃO PARA O SISTEMA ÚNICO DE SAÚDE - SUS		65.500	65.500
1761.03.00	TRANSFERÊNCIAS DE CONVÊNIOS DA UNIÃO DESTINADAS A PROGRAMAS DE ASSISTÊNCIA SOCIAL	1.870.000		1.870.000
1761.05.00	TRANSFERÊNCIAS DE CONVÊNIOS DA UNIÃO DESTINADAS A PROGRAMAS DE SANEAMENTO BÁSICO	2.135.000		2.135.000
1761.99.00	OUTRAS TRANSFERÊNCIAS DE CONVÊNIOS DA UNIÃO	10.175.100		10.175.100
1900.00.00	OUTRAS RECEITAS CORRENTES	8.709.500	430.000	9.139.500
1910.00.00	MULTAS E JUROS DE MORA	712.400	50.000	762.400
1911.00.00	MULTAS E JUROS DE MORA DOS TRIBUTOS	712.400		712.400
1919.00.00	MULTAS E JUROS DE OUTRAS ORIGENS		50.000	50.000
1920.00.00	INDENIZAÇÕES E RESTITUIÇÕES	3.417.600	30.000	3.447.600
1921.00.00	INDENIZAÇÕES	316.200		316.200
1922.00.00	RESTITUIÇÕES	3.101.400	30.000	3.131.400
1930.00.00	RECEITA DA DÍVIDA ATIVA	1.603.400		1.603.400
1931.00.00	RECEITA DA DÍVIDA ATIVA TRIBUTÁRIA	1.603.400		1.603.400
1990.00.00	RECEITAS DIVERSAS	2.976.100	350.000	3.326.100
1990.99.00	OUTRAS RECEITAS	2.976.100	350.000	3.326.100
2000.00.00	RECEITAS DE CAPITAL	26.030.000	731.800	26.761.800
2100.00.00	OPERAÇÕES DE CRÉDITO	4.985.000		4.985.000
2110.00.00	OPERAÇÕES DE CRÉDITO INTERNAS	4.985.000		4.985.000
2114.00.00	OPERAÇÕES DE CRÉDITO INTERNAS - CONTRATUAIS	4.985.000		4.985.000
2114.05.00	OPERAÇÕES DE CRÉDITO INTERNAS PARA PROGRAMAS DE MODERNIZAÇÃO DA ADMINISTRAÇÃO PÚBLICA	4.940.000		4.940.000
2114.99.00	OUTRAS OPERAÇÕES DE CRÉDITO INTERNAS - CONTRATUAIS	45.000		45.000
2400.00.00	TRANSFERÊNCIAS DE CAPITAL	21.045.000	731.800	21.776.800
2470.00.00	TRANSFERÊNCIAS DE CONVÊNIOS	21.045.000	731.800	21.776.800
2471.00.00	TRANSFERÊNCIA DE CONVÊNIOS DA UNIÃO E DE SUAS ENTIDADES	21.045.000		21.045.000
2471.03.00	TRANSFERÊNCIAS DE CONVÊNIOS DA UNIÃO DESTINADAS A PROGRAMAS DE SANEAMENTO BÁSICO	7.150.000		7.150.000

26/156

Especificação da Receita		Recursos de Todas as Fontes		
Código	Especificação	Tesouro	Outras	Total
2471.99.00	OUTRAS TRANSFERÊNCIAS DE CONVÊNIO DA UNIÃO	13.895.000		13.895.000
2472.00.00	TRANSFERÊNCIA DE CONVÊNIO DO ESTADO E DE SUAS ENTIDADES		731.800	731.800
2472.01.00	TRANSFERÊNCIAS DE CONVÊNIO DOS ESTADOS PARA O SISTEMA ÚNICO DE SAÚDE - SUS		731.800	731.800
Total		229.611.400	33.716.400	263.327.800

27/156

Especificação da Despesa		Recursos de Todas as Fontes		
Código	Especificação	Tesouro	Outras	Total
3.0.00.00	DESPESAS CORRENTES	173.177.000	29.630.500	202.807.500
3.1.00.00	PESSOAL E ENCARGOS SOCIAIS	66.525.800	19.773.100	86.298.900
3.1.90.00	APLICAÇÕES DIRETAS	59.349.700	19.773.100	79.122.800
3.1.91.00	APLICAÇÕES DIRETAS ENTRE ÓRGÃOS INTEGRANTES	7.176.100		7.176.100
3.2.00.00	JUROS E ENCARGOS DA DÍVIDA	352.000		352.000
3.2.90.00	APLICAÇÕES DIRETAS	352.000		352.000
3.3.00.00	OUTRAS DESPESAS CORRENTES	106.299.200	9.857.400	116.156.600
3.3.50.00	TRANSFER. A INSTITUIÇÕES PRIVADAS S/ FINS	2.968.000		2.968.000
3.3.90.00	APLICAÇÕES DIRETAS	103.331.200	9.857.400	113.188.600
4.0.00.00	DESPESAS DE CAPITAL	55.031.800	4.085.900	59.117.700
4.4.00.00	INVESTIMENTOS	53.503.800	1.369.800	54.873.600
4.4.90.00	APLICAÇÕES DIRETAS	53.503.800	1.369.800	54.873.600
4.5.00.00	INVERSÕES FINANCEIRAS		2.716.100	2.716.100
4.5.90.00	APLICAÇÕES DIRETAS		2.716.100	2.716.100
4.6.00.00	AMORTIZAÇÃO E REFINANCIAMENTO DA DÍVIDA	1.528.000		1.528.000
4.6.90.00	APLICAÇÕES DIRETAS	1.528.000		1.528.000
9.0.00.00	RESERVA DE CONTINGÊNCIA	1.402.600		1.402.600
9.9.00.00	RESERVA DE CONTINGÊNCIA	1.402.600		1.402.600
9.9.99.00	RESERVA DE CONTINGÊNCIA	1.402.600		1.402.600
Total		229.611.400	33.716.400	263.327.800

28/156

Demonstrativo da Despesa por Função Recursos de Todas as Fontes

Função	Especificação	Tesouro	Outras	Total
01	LEGISLATIVA	10.218.000		10.218.000
02	JUDICIÁRIA	1.300.000		1.300.000
04	ADMINISTRAÇÃO	60.231.600	30.000	60.261.600
06	SEGURANÇA PÚBLICA	5.164.000		5.164.000
08	ASSISTÊNCIA SOCIAL	10.735.400		10.735.400
09	PREVIDÊNCIA SOCIAL	304.700	11.216.100	11.520.800
10	SAÚDE	22.988.000	19.820.300	42.808.300
11	TRABALHO	588.000	80.000	668.000
12	EDUCAÇÃO	52.076.200	2.570.000	54.646.200
13	CULTURA	2.032.100		2.032.100
14	DIREITOS DA CIDADANIA	1.490.000		1.490.000
15	URBANISMO	38.366.500		38.366.500
16	HABITAÇÃO	2.784.000		2.784.000
17	SANEAMENTO	7.265.200		7.265.200
18	GESTÃO AMBIENTAL	1.185.000		1.185.000
19	CIÊNCIA E TECNOLOGIA	220.000		220.000
20	AGRICULTURA	1.457.000		1.457.000
21	ORGANIZAÇÃO AGRÁRIA	675.500		675.500
23	COMÉRCIO E SERVIÇOS	1.910.600		1.910.600
25	ENERGIA	2.350.000		2.350.000
26	TRANSPORTE	1.150.000		1.150.000
27	DESPORTO E LAZER	1.837.000		1.837.000
28	ENCARGOS ESPECIAIS	1.880.000		1.880.000
99	RESERVA DE CONTINGÊNCIA	1.402.600		1.402.600
Total		229.611.400	33.716.400	263.327.800

29/156

Demonstrativo da Despesa por Subfunção

Recursos de Todas as Fontes

Subfunção	Especificação	Tesouro	Outras	Total
031	AÇÃO LEGISLATIVA	2.080.000		2.080.000
062	DEFESA DO INTERESSE PÚBLICO NO PROCESSO JUDICIÁRIO	1.300.000		1.300.000
091	DEFESA DA ORDEM JURÍDICA	375.000		375.000
121	PLANEJAMENTO E ORÇAMENTO	7.543.900	57.400	7.601.300
122	ADMINISTRAÇÃO GERAL	71.801.100	12.245.100	84.046.200
123	ADMINISTRAÇÃO FINANCEIRA	775.000	2.746.100	3.521.100
124	CONTROLE INTERNO	841.100		841.100
125	NORMATIZAÇÃO E FISCALIZAÇÃO	999.000		999.000
126	TECNOLOGIA DA INFORMATIZAÇÃO	543.000		543.000
127	ORDENAMENTO TERRITORIAL	1.615.000		1.615.000
128	FORMAÇÃO DE RECURSOS HUMANOS	1.563.500		1.563.500
129	ADMINISTRAÇÃO DE RECEITAS	490.000		490.000
131	COMUNICAÇÃO SOCIAL	1.997.000		1.997.000
182	DEFESA CIVIL	2.300.000		2.300.000
243	ASSISTÊNCIA A CRIANÇA E AO ADOLESCENTE	10.316.400		10.316.400
244	ASSISTÊNCIA COMUNITÁRIA	11.223.500		11.223.500
272	PREVIDÊNCIA DO REGIME ESTATUTÁRIO	304.700	8.110.000	8.414.700
302	ASSISTÊNCIA HOSPITALAR E AMBULATORIAL	8.907.100	8.732.900	17.640.000
305	VIGILÂNCIA EPIDEMIOLÓGICA	115.000	364.900	479.900
331	PROTEÇÃO E BENEFÍCIOS AO TRABALHADOR	3.899.300	80.000	3.979.300
333	EMPREGABILIDADE	278.000		278.000
334	FOMENTO AO TRABALHO	280.000		280.000
361	ENSINO FUNDAMENTAL	30.050.000		30.050.000
362	ENSINO MÉDIO	670.000		670.000
364	ENSINO SUPERIOR	120.000	1.380.000	1.500.000
365	EDUCAÇÃO INFANTIL	5.750.000		5.750.000
366	EDUCAÇÃO DE JOVENS E ADULTOS	1.111.000		1.111.000
367	EDUCAÇÃO ESPECIAL	680.000		680.000
391	PATRIMÔNIO HISTÓRICO, ARTÍSTICO E ARQUEOLÓGICO	336.500		336.500
392	DIFUSÃO CULTURAL	1.563.600		1.563.600
422	DIREITOS INDIVIDUAIS, COLETIVOS E DIFUSOS	222.500		222.500
451	INFRA-ESTRUTURA URBANA	23.640.000		23.640.000
452	SERVIÇOS URBANOS	16.150.000		16.150.000
453	TRANSPORTES COLETIVOS URBANOS	300.000		300.000
482	HABITAÇÃO URBANA	1.800.000		1.800.000
512	SANEAMENTO BÁSICO URBANO	4.100.000		4.100.000
541	PRESERVAÇÃO E CONSERVAÇÃO AMBIENTAL	965.000		965.000
542	CONTROLE AMBIENTAL	180.000		180.000
543	RECUPERAÇÃO DE ÁREAS DEGRADADAS	3.235.000		3.235.000
572	DESENVOLVIMENTO TECNOLÓGICO E ENGENHARIA	220.000		220.000
605	ABASTECIMENTO	745.000		745.000
606	EXTENSÃO RURAL	712.000		712.000
691	PROMOÇÃO COMERCIAL	50.000		50.000
695	TURISMO	1.643.600		1.643.600
782	TRANSPORTE RODOVIÁRIO	700.000		700.000
812	DESPORTO COMUNITÁRIO	1.298.000		1.298.000
813	LAZER	539.000		539.000
843	SERVIÇO DA DÍVIDA INTERNA	320.000		320.000
846	OUTROS ENCARGOS ESPECIAIS	1.560.000		1.560.000
999	RESERVA DE CONTINGÊNCIA	1.402.600		1.402.600
Total		229.611.400	33.716.400	263.327.800

30/1156

Demonstrativo da Despesa por Programa

Recursos de Todas as Fontes

Programa	Especificação	Tesouro	Outras	Total
1001	AÇÃO LEGISLATIVA	2.320.000		2.320.000
1005	GESTÃO ESTRATÉGICA DO MUNICÍPIO	301.000		301.000
1006	CERIMONIAL DA PREFEITURA CONSTRUINDO UM NOVO TEMPO	125.800		125.800
1007	GESTÃO GOVERNAMENTAL TRANSPARENTE	2.315.600		2.315.600
1008	GESTÃO DA POLÍTICA INTERNA DE CONTROLE MUNICIPAL	170.000		170.000
1010	GESTÃO DA POLÍTICA MUNICIPAL DE ADMINISTRAÇÃO E FINANÇAS	320.800		320.800
1015	PROGRAMA DE VALORIZAÇÃO E MELHORIA DA QUALIDADE DE VIDA DOS SERVIDORES DA PMCSA	38.500		38.500
1020	MODERNIZAÇÃO TRIBUTÁRIA	490.000		490.000
1021	EDUCAÇÃO FISCAL	150.000		150.000
1025	PREVIDÊNCIA DOS SERVIDORES MUNICIPAIS		10.806.100	10.806.100
1026	PROGRAMA DE APOIO AO INATIVO - P.A.I		50.000	50.000
1040	GESTÃO DA POLÍTICA MUNICIPAL DE DESENVOLVIMENTO SOCIAL E PROMOÇÃO HUMANA	693.000		693.000
1045	GESTÃO DA POLÍTICA DE EDUCAÇÃO	2.733.200		2.733.200
1046	GESTÃO DEMOCRÁTICA - ARTICULANDO COM A SOCIEDADE	144.800		144.800
1050	ARTICULANDO COM A SOCIEDADE	100.000		100.000
1055	GESTÃO DE POLÍTICA MUNICIPAL HUMANIZADA DE SAÚDE	2.188.000		2.188.000
1070	SAÚDE PARTICIPATIVA HUMANIZADA	141.200		141.200
1071	PROMOVENDO A HUMANIZAÇÃO DA SAÚDE	101.700	27.400	129.100
1080	GESTÃO DE POLÍTICAS PÚBLICAS DE ASSISTÊNCIA SOCIAL	150.000		150.000
1090	GESTÃO DA POLÍTICA MUNICIPAL DE PLANEJAMENTO E DESENVOLVIMENTO ECONÔMICO E AMBIENTAL	752.000		752.000
1100	MELHORIA DA HABITABILIDADE	753.000		753.000
1104	CONSTRUINDO UM NOVO TEMPO	231.000		231.000
1105	ORDENAMENTO DOS ESPAÇOS PÚBLICOS	187.000		187.000
1106	PRESERVAÇÃO DO PATRIMÔNIO HISTÓRICO	203.500		203.500
1120	SANEAMENTO MUNICIPAL	165.200		165.200
1140	GESTÃO DA POLÍTICA MUNICIPAL DE INFRA-ESTRUTURA	110.000		110.000
1180	GESTÃO DA ARTICULAÇÃO POLÍTICA MUNICIPAL	200.000		200.000
1181	ORÇAMENTO PARTICIPATIVO	50.000		50.000
1190	ARTICULAÇÃO POLÍTICA	550.000		550.000
1191	GESTÃO DOS ASSUNTOS ESTRATÉGICOS DO MUNICÍPIO	570.000		570.000
1192	VIABILIZANDO POTENCIALIDADES	198.000		198.000
1200	LICITAÇÕES E CONTROLADORIA	137.500		137.500
3001	PROGRAMA MUNICIPAL DE FORMAÇÃO, CAPACITAÇÃO E QUALIFICAÇÃO PROFISSIONAL	160.000		160.000
3008	DESENVOLVIMENTO SUSTENTÁVEL DO MUNICÍPIO	450.000		450.000
3010	ESTRATÉGIAS PARA O DESENVOLVIMENTO ECONÔMICO DO MUNICÍPIO	110.000		110.000
3011	APOIO ÀS ATIVIDADES INDUSTRIAIS, COMERCIAIS E DE SERVIÇOS	117.000		117.000
3012	APOIO A EXPERIÊNCIA PILOTO	220.000		220.000
3013	PROGRAMA ORLA	50.000		50.000
3014	APOIO AO TRABALHADOR	278.000		278.000
3015	VALORIZAÇÃO DO EMPREENDEDOR	280.000		280.000
3020	MELHORIA DO ABASTECIMENTO DO MUNICÍPIO	745.000		745.000
3021	APOIO À PRODUÇÃO AGROPECUÁRIA	712.000		712.000
3022	APOIO AOS ASSENTAMENTOS RURAIS	200.000		200.000
3027	PROGRAMA MUNICIPAL DE FORMAÇÃO, CAPACITAÇÃO E QUALIFICAÇÃO PROFISSIONAL	270.000		270.000
3030	ESCOLA - NOVO TEMPO	27.172.000		27.172.000
3031	MERENDA ESCOLAR	8.025.000		8.025.000
3032	PROMOÇÃO DO ENSINO MÉDIO	670.000		670.000
3033	EDUCAÇÃO INFANTIL - CRIANÇAS CRIANDO E RECRIANDO	5.750.000		5.750.000

31/156

Demonstrativo da Despesa por Programa

Recursos de Todas as Fontes

Programa	Especificação	Tesouro	Outras	Total
3034	EDUCAÇÃO PARA JOVENS E ADULTOS	1.111.000		1.111.000
3035	EDUCAÇÃO ESPECIAL - CONVIVENDO COM AS DIFERENÇAS	680.000		680.000
3051	PROGRAMA DE DESENVOLVIMENTO DO TURISMO	541.000		541.000
3052	PROGRAMA ORLA	150.000		150.000
3055	APOIO À DIVERSIDADE CULTURAL	1.828.600		1.828.600
3060	INCLUSÃO E REDUÇÃO DAS DESIGUALDADES SOCIAIS	5.962.500		5.962.500
3061	PROGRAMA ORLA	120.000		120.000
3062	DEFESA CIVIL DO MUNICÍPIO	350.000		350.000
3065	PROGRAMA CABO - ESPORTE E VIDA	1.837.000		1.837.000
3070	PROMOÇÃO DA QUALIDADE DO ENSINO SUPERIOR	120.000	1.380.000	1.500.000
3075	VIGILÂNCIA À SAÚDE	115.000	364.900	479.900
3076	MODERNIZAÇÃO DA INFRA-ESTRUTURA DA SAÚDE	5.203.800	929.800	6.133.600
3077	SAÚDE HUMANIZADA - DIGNIDADE PARA TODOS	3.703.300	7.803.100	11.506.400
3085	PROTEGENDO A VIDA E RECUPERANDO A DIGNIDADE	2.709.000		2.709.000
3095	CRIANÇA CIDADÃ	891.400		891.400
3100	ENFRENTANDO A EXCLUSÃO SOCIAL	350.000		350.000
3101	MOBILIZAÇÃO CONTRA O RACISMO	62.500		62.500
3104	PROGRAMA MUNICIPAL DE FORMAÇÃO, CAPACITAÇÃO E QUALIFICAÇÃO PROFISSIONAL	500.000		500.000
3105	PROGRAMA ORLA	764.500		764.500
3106	PROGRAMA DE DESENVOLVIMENTO DO TURISMO	72.600		72.600
3107	REGULARIZAÇÃO FUNDIÁRIA	415.500		415.500
3110	DESENVOLVIMENTO DO CONTROLE URBANÍSTICO E AMBIENTAL	560.000		560.000
3111	CONSERVAÇÃO, CONTROLE, FISCALIZAÇÃO E DEFESA AMBIENTAL	420.000		420.000
3112	AGENDA 21	30.000		30.000
3113	MEIO AMBIENTE COM SUSTENTABILIDADE	350.000		350.000
3114	PROGRAMA DE DESENVOLVIMENTO DO TURISMO	120.000		120.000
3115	DEFESA CIVIL DO MUNICÍPIO	300.000		300.000
3119	PROGRAMA MUNICIPAL DE FORMAÇÃO, CAPACITAÇÃO E QUALIFICAÇÃO PROFISSIONAL	270.000		270.000
3120	PAVIMENTAÇÃO DE LOGRADOUROS	8.700.000		8.700.000
3121	CONSTRUÇÃO E URBANIZAÇÃO	1.200.000		1.200.000
3122	MELHORIA DAS PONTES	200.000		200.000
3123	MELHORIA DO SISTEMA DE MACRO E MICRODRENAGEM	3.000.000		3.000.000
3124	PROGRAMA ORLA	2.500.000		2.500.000
3125	VIAS DE SOL E MAR	6.500.000		6.500.000
3126	PROGRAMA DE DESENVOLVIMENTO DO TURISMO	760.000		760.000
3129	CONSTRUINDO UM NOVO TEMPO	1.500.000		1.500.000
3130	CONSTRUÇÃO E URBANIZAÇÃO	400.000		400.000
3131	ONDA LIMPA	13.350.000		13.350.000
3132	TRANSPORTE	300.000		300.000
3133	CONSERVAÇÃO DE LOGRADOUROS	400.000		400.000
3134	ILUMINAÇÃO	2.350.000		2.350.000
3135	MELHORIA NO TRÂNSITO	450.000		450.000
3136	MANUTENÇÃO DE ESTRADAS DE TERRA	700.000		700.000
3137	MANTER A CIDADE	840.000		840.000
3138	REBOCAR	300.000		300.000
3140	VIVA O MORRO	2.400.000		2.400.000
3142	PROGRAMA DE SANEAMENTO	4.100.000		4.100.000
3143	MUTIRÕES DA CIDADANIA	550.000		550.000
3144	DEFESA CIVIL DO MUNICÍPIO	1.650.000		1.650.000
3150	GOVERNO E COMUNIDADE	800.000		800.000
3151	PATRULHA DA CIDADE - PREVENÇÃO AO CRIME E À VIOLENCIA	100.000		100.000
3160	REGULARIZAÇÃO FUNDIÁRIA	60.000		60.000

32/156

Demonstrativo da Despesa por Programa

Recursos de Todas as Fontes

Programa	Especificação	Recursos de Todas as Fontes		
		Tesouro	Outras	Total
3161	PROMOÇÃO E DEFESA DOS DIREITOS DO CIDADÃO	625.000		625.000
3162	PROGRAMA MUNICIPAL DE FORMAÇÃO, CAPACITAÇÃO E QUALIFICAÇÃO PROFISSIONAL	270.000		270.000
3165	PATRULHA DA CIDADE - PREVENÇÃO AO CRIME E À VIOLÊNCIA	2.764.000		2.764.000
7001	APOIO ADMINISTRATIVO ÀS AÇÕES DA CÂMARA MUNICIPAL	8.148.000		8.148.000
7005	APOIO ADMINISTRATIVO ÀS AÇÕES DO GABINETE DO PREFEITO	1.942.600		1.942.600
7006	APOIO ADMINISTRATIVO ÀS AÇÕES DA SECRETARIA EXECUTIVA DE COMUNICAÇÃO SOCIAL	185.300		185.300
7007	APOIO ADMINISTRATIVO ÀS AÇÕES DO GABINETE DO VICE-PREFEITO	49.500		49.500
7009	APOIO ÀS AÇÕES DO GABINETE DO SECRETÁRIO DE ARTICULAÇÃO POLÍTICA	1.430.000		1.430.000
7010	APOIO ADMINISTRATIVO ÀS AÇÕES DA CONTROLADORIA GERAL DO MUNICÍPIO	830.000		830.000
7015	CONTROLE E MANUTENÇÃO DE BENS PATRIMONIAIS	335.000		335.000
7016	TRANSPORTE DE APOIO	1.650.000		1.650.000
7017	GESTÃO DE TECNOLOGIA DA INFORMAÇÃO	200.000		200.000
7018	ESTRUTURAÇÃO E MODERNIZAÇÃO DA ADMINISTRAÇÃO DO MUNICÍPIO (BID)	2.497.900		2.497.900
7019	APOIO ADMINISTRATIVO ÀS AÇÕES DA SECRETARIA EXECUTIVA DE ADMINISTRAÇÃO	17.114.100		17.114.100
7025	ESTRUTURAÇÃO E MODERNIZAÇÃO DA ADMINISTRAÇÃO DO MUNICÍPIO - (BID)	775.000		775.000
7026	APOIO ADMINISTRATIVO ÀS AÇÕES DA SECRETARIA EXECUTIVA DA FAZENDA	4.125.600		4.125.600
7030	APOIO ADMINISTRATIVO ÀS AÇÕES DO FUNDO FINANCEIRO E DO FUNDO MUNICIPAL DE PREVIDÊNCIA		390.000	390.000
7040	APOIO ADMINISTRATIVO ÀS AÇÕES DA SECRETARIA EXECUTIVA DE INDÚSTRIA, COMÉRCIO E PROMOÇÃO DO TRABALHO	110.000		110.000
7045	APOIO ADMINISTRATIVO ÀS AÇÕES DA SECRETARIA EXECUTIVA DE DESENVOLVIMENTO RURAL	100.000		100.000
7050	APOIO ADMINISTRATIVO ÀS AÇÕES DA SECRETARIA EXECUTIVA DE EDUCAÇÃO	5.670.200		5.670.200
7055	APOIO ADMINISTRATIVO ÀS AÇÕES DA SECRETARIA DE DESENVOLVIMENTO SOCIAL E PROMOÇÃO HUMANA	7.500.000		7.500.000
7060	APOIO ADMINISTRATIVO À SEPROS E APOIO OPERACIONAL AOS CONSELHOS E FUNDOS	555.000		555.000
7065	APOIO ADMINISTRATIVO ÀS AÇÕES DA FACULDADE DE CIÊNCIAS HUMANAS E SOCIAIS APLICADAS DO CABO DE SANTO AGOSTINHO		1.270.000	1.270.000
7070	APOIO ADMINISTRATIVO ÀS AÇÕES DO FUNDO MUNICIPAL DE SAÚDE	11.535.000	10.695.100	22.230.100
7075	APOIO ADMINISTRATIVO ÀS AÇÕES DA SECRETARIA DE PLANEJAMENTO E DESENVOLVIMENTO ECONÔMICO E AMBIENTAL	2.236.900		2.236.900
7076	APOIO ADMINISTRATIVO ÀS AÇÕES DA SECRETARIA EXECUTIVA DE TURISMO	120.000		120.000
7077	ESTRUTURAÇÃO E MODERNIZAÇÃO DA ADMINISTRAÇÃO DO MUNICÍPIO (BID)	440.000		440.000
7078	APOIO ADMINISTRATIVO ÀS AÇÕES DA SECRETARIA EXECUTIVA DE HABITAÇÃO E URBANISMO	120.000		120.000
7079	APOIO ADMINISTRATIVO ÀS AÇÕES DA SECRETARIA EXECUTIVA DE MEIO AMBIENTE E SANEAMENTO	120.000		120.000
7080	APOIO ADMINISTRATIVO ÀS AÇÕES DA SEINFRA	4.840.000		4.840.000
7081	APOIO ADMINISTRATIVO ÀS AÇÕES DA SECRETARIA EXECUTIVA DE MELHORIAS URBANA E PATRIMONIAL	815.200		815.200
7082	APOIO ADMINISTRATIVO ÀS AÇÕES DA SECRETARIA EXECUTIVA DE OBRAS	300.000		300.000

33/156

Demonstrativo da Despesa por Programa

Recursos de Todas as Fontes

Programa	Especificação	Tesouro	Outras	Total
7083	APOIO ADMINISTRATIVO ÀS AÇÕES DA SECRETARIA EXECUTIVA DE SERVIÇOS PÚBLICOS	300.000		300.000
7085	ESTRUTURAÇÃO E MODERNIZAÇÃO ADMINISTRATIVA DO MUNICÍPIO - BID	3.000.000		3.000.000
7100	ESTRUTURAÇÃO E MODERNIZAÇÃO DA ADMINISTRAÇÃO DO MUNICÍPIO (BID)	25.000		25.000
7101	APOIO ADMINISTRATIVO ÀS AÇÕES DO GABINETE DO SECRETÁRIO DE ASSUNTOS JURÍDICOS E DEFESA DA CIDADANIA	700.000		700.000
7102	DEFESA JUDICIAL E EXTRAJUDICIAL DO MUNICÍPIO	1.300.000		1.300.000
7105	APOIO ADMINISTRATIVO ÀS AÇÕES DA SECRETARIA EXECUTIVA DE DEFESA SOCIAL	950.000		950.000
7106	APOIO ADMINISTRATIVO ÀS AÇÕES DO GABINETE DO SECRETÁRIO MUNICIPAL DE ASSUNTOS ESTRATÉGICOS	60.000		60.000
7107	APOIO ADMINISTRATIVO ÀS AÇÕES DA SECRETARIA EXECUTIVA DE ASSUNTOS ESTRATÉGICOS	22.000		22.000
9999	RESERVA DE CONTINGÊNCIA	1.402.600		1.402.600
Total		229.611.400	33.716.400	263.327.80

34/156

Demonstrativo da Despesa por Projeto		Recursos de Todas as Fontes		
Projeto	Especificação	Tesouro	Outras	Total
1010	CAPITALIZAÇÃO DE RECURSOS FINANCEIROS		2.716.100	2.716.100
1100	HABITAR BRASIL - BID	577.000		577.000
1101	ELABORAÇÃO DE PLANOS E PROJETOS ESPECIAIS	231.000		231.000
1102	PLANOS SETORIAIS DE REQUALIFICAÇÃO DOS ESPAÇOS PÚBLICOS	187.000		187.000
1103	ELABORAÇÃO E IMPLEMENTAÇÃO DA POLÍTICA MUNICIPAL INTEGRADA DE SÍTIOS HISTÓRICOS	132.000		132.000
3008	EXECUÇÃO E ACOMPANHAMENTO DE PROJETOS ESPECIAIS	350.000		350.000
3050	APOIO A EXPERIÊNCIA PILOTO	220.000		220.000
3051	AÇÕES INTEGRADAS NA ORLA	50.000		50.000
3060	MELHORIA DO ABASTECIMENTO DO MUNICÍPIO	725.000		725.000
3070	EXPANSÃO E MELHORIA DA REDE DE ENSINO FUNDAMENTAL	6.500.000		6.500.000
3071	EXTINÇÃO DO TURNO INTERMEDIÁRIO	500.000		500.000
3072	CORREÇÃO DE FLUXO ESCOLAR	41.000		41.000
3073	DESENVOLVIMENTO DA EDUCAÇÃO INFANTIL	5.750.000		5.750.000
3090	PORTAL DO SOL	230.000		230.000
3100	CONSTRUÇÃO, RESTAURAÇÃO E AMPLIAÇÃO DO PATRIMÔNIO CULTURAL	265.000		265.000
3120	SEGURANÇA ALIMENTAR	250.000		250.000
3130	IMPLANTAÇÃO E MELHORIA DA INFRA-ESTRUTURA DE ESPORTE E LAZER	1.298.000		1.298.000
3140	CONSTRUÇÃO, REFORMA E AMPLIAÇÃO DO ESPAÇO FÍSICO DA FACULDADE	120.000	230.000	350.000
3150	ADEQUAÇÃO DA REDE FÍSICA DO SISTEMA MUNICIPAL DE SAÚDE	5.203.800	929.800	6.133.600
3199	CONSTRUÇÃO, ADEQUAÇÃO E MANUTENÇÃO DE ESPAÇOS PARA ATENDIMENTO À POPULAÇÃO EM SITUAÇÃO DE RISCO	190.000		190.000
3201	IMPLANTAÇÃO, POTENCIALIZAÇÃO E/OU MANUTENÇÃO DE NÚCLEOS DO PROGRAMA DE ATENÇÃO INTEGRAL À FAMÍLIA - PAIF E DE CRAS	150.000		150.000
3202	IMPLANTAÇÃO E MANUTENÇÃO DE CENTROS DE CONVIVÊNCIA PARA IDOSOS E PARA PESSOAS COM DEFICIÊNCIA	100.000		100.000
3210	AMPLIAÇÃO, RECUPERAÇÃO E ADEQUAÇÃO DE ESPAÇOS FÍSICOS PARA DESENVOLVIMENTO DA JORNADA AMPLIADA	100.000		100.000
3219	PROMOÇÃO DO DESENVOLVIMENTO SOCIAL DO MUNICÍPIO	350.000		350.000
3230	AÇÕES INTEGRADAS NA ORLA	764.500		764.500
3240	MAIS RUAS	8.700.000		8.700.000
3242	PONTE SEGURA	200.000		200.000
3243	MELHORIA DO SISTEMA DE MACRO E MICRODRENAGEM	3.000.000		3.000.000
3244	MELHORIA DA INFRA-ESTRUTURA DA ORLA	2.500.000		2.500.000
3245	VAMOS À PRAIA	6.500.000		6.500.000
3246	PORTAL DO SOL	460.000		460.000
3247	CONSTRUIR	500.000		500.000
3248	CONSTRUIR	700.000		700.000
3250	CONSTRUÇÃO DE PRAÇAS E PARQUES	400.000		400.000
3260	SEGURA MORRO	2.400.000		2.400.000
3261	CONSTRUÇÃO, REFORMA E MELHORIA DE UNIDADES HABITACIONAIS	1.500.000		1.500.000
3263	EXECUÇÃO COMUNITÁRIA DE OBRAS E SERVIÇOS PÚBLICOS	550.000		550.000
3266	CABO SANEADO	4.100.000		4.100.000
3280	IMPLANTAÇÃO DE ESPAÇOS FÍSICOS PARA O PROGRAMA PATRULHA DA CIDADE	85.000		85.000
7001	CONSTRUÇÃO, AMPLIAÇÃO E REFORMA DAS INSTALAÇÕES DA CÂMARA MUNICIPAL	990.000		990.000
7010	GESTÃO PATRIMONIAL DA PREFEITURA	315.000		315.000
7011	ESTRUTURAÇÃO E MODERNIZAÇÃO DA ADMINISTRAÇÃO DO MUNICÍPIO (BID)	2.497.900		2.497.900
7020	ESTRUTURAÇÃO E MODERNIZAÇÃO DA ADMINISTRAÇÃO DO MUNICÍPIO - BID	775.000		775.000

35/156

Demonstrativo da Despesa por Projeto		Recursos de Todas as Fontes		
Projeto	Especificação	Tesouro	Outras	Total
7100	EXECUÇÃO DE AÇÕES DO PROGRAMA DE ESTRUTURAÇÃO E MODERNIZAÇÃO DA ADMINISTRAÇÃO DO MUNICÍPIO (BID)	440.000		440.000
7110	ESTRUTURAÇÃO E MODERNIZAÇÃO ADMINISTRATIVA DO MUNICÍPIO - BID	3.000.000		3.000.000
7120	EXECUÇÃO DE AÇÕES DE NATUREZA JURÍDICA VOLTADAS PARA O PROGRAMA DE ESTRUTURAÇÃO E MODERNIZAÇÃO (BID)	25.000		25.000
Total		63.922.200	3.875.900	67.798.100

36/156

Demonstrativo da Despesa por Atividade

Recursos de Todas as Fontes

Código	Especificação	Tesouro	Outras	Total
2001	ATIVIDADES LEGISLATIVAS	2.080.000		2.080.000
2002	DIVULGAÇÃO DAS AÇÕES PARLAMENTARES	215.000		215.000
2003	CAPACITAÇÃO E QUALIFICAÇÃO DE PESSOAL DO PODER LEGISLATIVO	25.000		25.000
2004	CONTROLADORIA GERAL DO MUNICÍPIO	170.000		170.000
2010	SUPERVISÃO, COORDENAÇÃO E PLANEJAMENTO DAS AÇÕES DE GOVERNO	301.000		301.000
2014	OUVIDORIA MUNICIPAL	533.600		533.600
2015	PLANEJAMENTO, SUPERVISÃO, COORDENAÇÃO E EXECUÇÃO DAS CERIMÔNIAS DO GOVERNO	125.800		125.800
2020	DIVULGAÇÃO DA AÇÃO GOVERNAMENTAL	1.782.000		1.782.000
2030	SUPERVISÃO E COORDENAÇÃO DA POLÍTICA MUNICIPAL DE ADMINISTRAÇÃO E FINANÇAS	320.800		320.800
2036	AVALIAÇÃO DE DESEMPENHO DOS SERVIDORES	38.500		38.500
2045	OPERACIONALIZAÇÃO DO SISTEMA DE ARRECADÇÃO TRIBUTÁRIA	490.000		490.000
2046	EDUCAÇÃO FISCAL DO CONTRIBUINTE	150.000		150.000
2060	PROMOÇÃO DA EFICIÊNCIA		30.000	30.000
2061	GESTÃO DO PROGRAMA DE APOIO AO INATIVO		50.000	50.000
2080	SUPERVISÃO E COORDENAÇÃO DA POLÍTICA DE DESENVOLVIMENTO SOCIAL E PROMOÇÃO HUMANA	693.000		693.000
2090	SUPERVISÃO E COORDENAÇÃO DA POLÍTICA DE EDUCAÇÃO	2.733.200		2.733.200
2091	APOIO E MANUTENÇÃO DOS CONSELHOS MUNICIPAIS DA ÁREA DE EDUCAÇÃO	88.000		88.000
2092	GESTÃO PARTICIPATIVA NAS ESCOLAS	56.800		56.800
2100	APOIO AOS CONSELHOS E COMISSÕES MUNICIPAIS	100.000		100.000
2110	SUPERVISÃO E COORDENAÇÃO DA POLÍTICA DE HUMANIZAÇÃO DA SAÚDE	2.188.000		2.188.000
2144	APOIO AO CONTROLE SOCIAL	141.200		141.200
2147	GESTÃO DO SISTEMA MUNICIPAL DE SAÚDE	101.700	27.400	129.100
2155	FORTALECENDO A GESTÃO DE POLÍTICA DE ASSISTÊNCIA SOCIAL	150.000		150.000
2170	SUPERVISÃO E COORDENAÇÃO DA POLÍTICA MUNICIPAL DE PLANEJAMENTO E DESENVOLVIMENTO ECONÔMICO E AMBIENTAL	520.000		520.000
2171	ELABORAÇÃO, ACOMPANHAMENTO E AVALIAÇÃO DOS PLANOS DE AÇÃO MUNICIPAL E DA LEGISLAÇÃO ORÇAMENTÁRIA	202.000		202.000
2172	PRODUÇÃO, CAPTAÇÃO E DIVULGAÇÃO DE INFORMAÇÕES PARA O PLANEJAMENTO E ORÇAMENTO	30.000		30.000
2180	DESENVOLVIMENTO INSTITUCIONAL PARA GESTÃO DA POLÍTICA MUNICIPAL DE HABITABILIDADE	176.000		176.000
2181	GESTÃO DA POLÍTICA MUNICIPAL DE CONSERVAÇÃO E PRESERVAÇÃO DE SÍTIOS HISTÓRICOS	71.500		71.500
2190	ELABORAÇÃO DE PROJETOS E PLANOS VOLTADOS PARA O SANEAMENTO AMBIENTAL DO MUNICÍPIO	165.200		165.200
2210	PLANEJAMENTO, SUPERVISÃO E COORDENAÇÃO DA POLÍTICA MUNICIPAL DE INFRA-ESTRUTURA	110.000		110.000
2280	SUPERVISÃO E COORDENAÇÃO DA ARTICULAÇÃO POLÍTICA MUNICIPAL	200.000		200.000
2281	COORDENAÇÃO DO ORÇAMENTO PARTICIPATIVO	50.000		50.000
2290	SUPERVISÃO E COORDENAÇÃO DOS ASSUNTOS INSTITUCIONAIS	360.000		360.000

37/156

Demonstrativo da Despesa por Atividade

Recursos de Todas as Fontes

Código	Especificação	Tesouro	Outras	Total
2291	COORDENAÇÃO DAS AÇÕES DO PROGRAMA A PREFEITURA COM A COMUNIDADE	190.000		190.000
2301	CONTROLE INTERNO E LICITAÇÕES	137.500		137.500
2302	SUPERVISÃO E COORDENAÇÃO DOS ASSUNTOS ESTRATÉGICOS DO MUNICÍPIO	570.000		570.000
2303	DESENVOLVIMENTO DE ESTRATÉGIAS E ARTICULAÇÕES DE INTERESSE DO MUNICÍPIO	198.000		198.000
4005	REALIZAÇÃO DE ESTUDOS E ELABORAÇÃO E ACOMPANHAMENTO DE PLANOS, PROGRAMAS E PROJETOS ESPECIAIS	100.000		100.000
4006	MOBILIZAÇÃO EM DEFESA DA IGUALDADE RACIAL	62.500		62.500
4020	QUALIFICAÇÃO E DESENVOLVIMENTO DE RECURSOS HUMANOS DA ADMINISTRAÇÃO PÚBLICA MUNICIPAL	75.000		75.000
4021	FORMAÇÃO E QUALIFICAÇÃO DE MÃO-DE-OBRA LOCAL	85.000		85.000
4050	ESTÍMULO À IMPLANTAÇÃO DE PEQUENAS EMPRESAS	110.000		110.000
4051	APOIO ÀS ATIVIDADES COMERCIAIS, INDUSTRIAIS E DE SERVIÇOS	117.000		117.000
4052	AMIGO TRABALHADOR	278.000		278.000
4053	VALORIZAÇÃO DO EMPREENDEDOR	280.000		280.000
4065	APOIO ÀS AÇÕES DO CONSELHO MUNICIPAL DE AGRICULTURA	20.000		20.000
4066	APOIO À PRODUÇÃO AGROPECUÁRIA	712.000		712.000
4067	APOIO AOS ASSENTAMENTOS RURAIS	200.000		200.000
4077	QUALIFICAÇÃO E DESENVOLVIMENTO DE RECURSOS HUMANOS DA ADMINISTRAÇÃO PÚBLICA MUNICIPAL	120.000		120.000
4079	FORMAÇÃO E QUALIFICAÇÃO DE MÃO-DE-OBRA LOCAL	150.000		150.000
4087	APRENDIZES	251.000		251.000
4089	GERÊNCIA COLEGIADA NAS ESCOLAS MUNICIPAIS - PDDE	620.000		620.000
4093	DESENVOLVIMENTO DE AÇÕES CULTURAIS, DA EDUCAÇÃO FÍSICA E DO DESPORTO	370.000		370.000
4094	PROMOÇÃO E DESENVOLVIMENTO DO ENSINO FUNDAMENTAL E VALORIZAÇÃO DO MAGISTÉRIO	15.650.000		15.650.000
4095	ALFABETIZAR É PRECISO	240.000		240.000
4096	ENCARGOS COM PASSES ESTUDANTIS - EMENDA PARLAMENTAR: E TRANSPORTE ESCOLAR	3.000.000		3.000.000
4097	DISTRIBUIÇÃO DA MERENDA ESCOLAR	8.025.000		8.025.000
4098	ATIVIDADES ADMINISTRATIVAS E PEDAGÓGICAS DO ENSINO MÉDIO	670.000		670.000
4099	EDUCAÇÃO DE JOVENS E ADULTOS - LENDO O MUNDO	1.111.000		1.111.000
4100	DESENVOLVIMENTO DA EDUCAÇÃO ESPECIAL	680.000		680.000
4120	APOIO, INCENTIVO E PROMOÇÃO DO TURISMO	276.000		276.000
4122	TREINAMENTO E DESENVOLVIMENTO DE RECURSOS HUMANOS PARA A ÁREA DE TURISMO	35.000		35.000
4123	AÇÕES INTEGRADAS NA ORLA	150.000		150.000
4129	INCENTIVO ÀS TRADIÇÕES CULTURAIS E ÀS PRODUÇÕES ARTÍSTICAS	1.563.600		1.563.600
4150	CONSTRUINDO MELHOR	60.000		60.000
4151	GERANDO RENDA	5.200.000		5.200.000
4152	FORTALECENDO A CIDADANIA	292.500		292.500
4153	COMBATE À VIOLÊNCIA DOMÉSTICA E SEXUAL	160.000		160.000
4154	AÇÕES INTEGRADAS NA ORLA	120.000		120.000

38/156

Demonstrativo da Despesa por Atividade		Recursos de Todas as Fontes		
Código	Especificação	Tesouro	Outras	Total
4155	AÇÕES DE DEFESA CIVIL À POPULAÇÃO	350.000		350.000
4165	PROMOÇÃO DE ATIVIDADES VOLTADAS PARA O ESPORTE E O LAZER	539.000		539.000
4180	PROMOÇÃO DE ENSINO SUPERIOR		1.150.000	1.150.000
4189	IMPLEMENTAÇÃO DAS AÇÕES DE VIGILÂNCIA À SAÚDE	115.000	364.900	479.900
4193	ATENÇÃO À SAÚDE	3.703.300	7.803.100	11.506.400
4200	REVISÃO DE CONCESSÃO DE BENEFÍCIO DE PRESTAÇÃO CONTINUADA - BPC	22.000		22.000
4202	OPERACIONALIZAÇÃO DE PROGRAMAS DE ATENDIMENTO A CRIANÇAS, ADOLESCENTES E JOVENS	817.000		817.000
4203	ERRADICAÇÃO DO TRABALHO INFANTIL	1.400.000		1.400.000
4204	OPERACIONALIZAÇÃO DE PROGRAMAS DE ATENDIMENTO A IDOSOS E PESSOAS COM DEFICIÊNCIA	30.000		30.000
4215	APOIO ÀS CRIANÇAS E ADOLESCENTES EM SITUAÇÃO DE RISCO SOCIAL E PESSOAL	791.400		791.400
4220	QUALIFICAÇÃO E DESENVOLVIMENTO DE RECURSOS HUMANOS DA ADMINISTRAÇÃO PÚBLICA MUNICIPAL	200.000		200.000
4221	FORMAÇÃO E QUALIFICAÇÃO DE MÃO-DE-OBRA LOCAL	300.000		300.000
4225	PORTAL DO SOL	72.600		72.600
4226	REGULARIZAÇÃO FUNDIÁRIA	115.500		115.500
4230	APOIO OPERACIONAL AO CONTROLE URBANÍSTICO E AMBIENTAL	175.000		175.000
4231	EDUCAÇÃO AMBIENTAL E CONTROLE URBANÍSTICO	210.000		210.000
4232	ORDENAMENTO DO COMÉRCIO INFORMAL	100.000		100.000
4233	REGULARIZAÇÃO DE LOTEAMENTOS	75.000		75.000
4234	CAPACITAÇÃO DE AGENTES DE SAÚDE E AMBIENTAIS	30.000		30.000
4235	MANEJO DAS UNIDADES DE CONSERVAÇÃO - UC'S	100.000		100.000
4236	ARTICULAÇÃO DOS ÓRGÃOS COMPETENTES NO CONTROLE AMBIENTAL	55.000		55.000
4237	RECUPERAÇÃO DA MATA ATLÂNTICA	235.000		235.000
4238	AGENDA 21 LOCAL	30.000		30.000
4239	GESTÃO AMBIENTAL PARTICIPATIVA	225.000		225.000
4240	CONTROLE DA POLUIÇÃO SONORA	125.000		125.000
4241	PORTAL DO SOL	120.000		120.000
4242	AÇÕES DE DEFESA CIVIL À POPULAÇÃO	300.000		300.000
4243	CHARNECA LEGAL	300.000		300.000
4244	MANUTENÇÃO DA CIDADE	840.000		840.000
4245	PROJETO REBOCAR	300.000		300.000
4248	QUALIFICAÇÃO E DESENVOLVIMENTO DE RECURSOS HUMANOS DA ADMINISTRAÇÃO PÚBLICA MUNICIPAL	120.000		120.000
4249	FORMAÇÃO E QUALIFICAÇÃO DE MÃO-DE-OBRA LOCAL	150.000		150.000
4250	PORTAL DO SOL - MANUTENÇÃO DE OBRAS FÍSICAS VOLTADAS PARA O DESENVOLVIMENTO DO TURISMO	300.000		300.000
4251	ONDA LIMPA	13.350.000		13.350.000
4252	TRANSPORTE LEGAL	300.000		300.000
4253	ONDA VERDE	400.000		400.000
4254	MAIS LUZ	2.350.000		2.350.000

39/156

Demonstrativo da Despesa por Atividade

Recursos de Todas as Fontes

Código	Especificação	Tesouro	Outras	Total
4255	TRÂNSITO LIVRE	450.000		450.000
4256	MANUTENÇÃO DE ESTRADAS DE TERRA	700.000		700.000
4265	AÇÕES DE DEFESA CIVIL À POPULAÇÃO	1.650.000		1.650.000
4300	APOIO A ENTIDADES COMUNITÁRIAS	800.000		800.000
4301	PATRULHA DA CIDADE - PREVENÇÃO AO CRIME E À VIOLÊNCIA	100.000		100.000
4310	REGULARIZAÇÃO FUNDIÁRIA DO MUNICÍPIO	60.000		60.000
4312	PROMOÇÃO E DEFESA DOS DIREITOS DO CIDADÃO	375.000		375.000
4313	PROGRAMA DE ORIENTAÇÃO AO CONSUMIDOR - PROCON	250.000		250.000
4314	QUALIFICAÇÃO E DESENVOLVIMENTO DE RECURSOS HUMANOS DA ADMINISTRAÇÃO PÚBLICA MUNICIPAL	120.000		120.000
4315	FORMAÇÃO E QUALIFICAÇÃO DE MÃO-DE-OBRA LOCAL	150.000		150.000
4320	PATRULHA DA CIDADE - PREVENÇÃO AO CRIME E À VIOLÊNCIA	2.679.000		2.679.000
8001	GESTÃO ADMINISTRATIVA DA CÂMARA MUNICIPAL	6.901.000		6.901.000
8005	GESTÃO ADMINISTRATIVA DO GABINETE DO PREFEITO	1.942.600		1.942.600
8006	GESTÃO ADMINISTRATIVA DA CONTROLADORIA GERAL DO MUNICÍPIO	830.000		830.000
8010	GESTÃO ADMINISTRATIVA DA SECRETARIA EXECUTIVA DE COMUNICAÇÃO SOCIAL	185.300		185.300
8011	GESTÃO ADMINISTRATIVA DA SECRETARIA EXECUTIVA DE MELHORIAS URBANA E PATRIMONIAL	215.200		215.200
8012	APOIO ÀS GERÊNCIAS REGIONAIS	600.000		600.000
8014	GESTÃO ADMINISTRATIVA DO GABINETE DO VICE-PREFEITO	49.500		49.500
8015	GESTÃO ADMINISTRATIVA DO GABINETE DO SECRETÁRIO DE ARTICULAÇÃO POLÍTICA	1.430.000		1.430.000
8016	SUPERVISÃO E APOIO ÀS AÇÕES DOS FUNDOS	50.000		50.000
8019	MANUTENÇÃO DO SISTEMA DE SEGURANÇA ELETRÔNICA NAS UNIDADES DA PMCSA	20.000		20.000
8020	GESTÃO DE TRANSPORTES INTERNOS DA PMCSA	1.650.000		1.650.000
8021	ELABORAÇÃO DO PLANO DIRETOR DE TECNOLOGIA	200.000		200.000
8022	GESTÃO ADMINISTRATIVA DA SECRETARIA EXECUTIVA DE ADMINISTRAÇÃO	14.869.400		14.869.400
8023	DESENVOLVIMENTO E MANUTENÇÃO DOS SERVIÇOS DE INFORMÁTICA	190.000		190.000
8035	GESTÃO ADMINISTRATIVA DA SECRETARIA EXECUTIVA DA FAZENDA	2.092.600		2.092.600
8036	DESENVOLVIMENTO E MANUTENÇÃO DOS SERVIÇOS DE INFORMÁTICA	153.000		153.000
8050	GESTÃO DO INSTITUTO DE PREVIDÊNCIA SOCIAL DOS SERVIDORES DO MUNICÍPIO DO CABO DE SANTO AGOSTINHO - CABOPREV		330.000	330.000
8051	GESTÃO DO FUNDO FINANCEIRO		30.000	30.000
8052	GESTÃO DO FUNDO PREVIDENCIÁRIO		30.000	30.000
8065	GESTÃO ADMINISTRATIVA DA SECRETARIA EXECUTIVA DE INDÚSTRIA, COMÉRCIO E PROMOÇÃO DO TRABALHO	110.000		110.000
8070	GESTÃO ADMINISTRATIVA DA SECRETARIA EXECUTIVA DE DESENVOLVIMENTO RURAL	100.000		100.000
8075	GESTÃO ADMINISTRATIVA DA SECRETARIA EXECUTIVA DE EDUCAÇÃO	3.777.900		3.777.900
8076	ENCARGOS COM VALE TRANSPORTE DOS SERVIDORES DA EDUCAÇÃO	1.892.300		1.892.300

40/156

Demonstrativo da Despesa por Atividade

Recursos de Todas as Fontes

Código	Especificação	Recursos de Todas as Fontes		
		Tesouro	Outras	Total
8090	GESTÃO ADM. DAS SEC. EXECUTIVAS DE APOIO ADMINISTRATIVO, PROGRAMAS SOCIAIS E DE CULTURA, ESPORTES E LAZER	7.500.000		7.500.000
8099	MANUTENÇÃO E ADEQUAÇÃO DA SEPROS	60.000		60.000
8100	MANUTENÇÃO E ADEQUAÇÃO DAS INSTALAÇÕES FÍSICAS DOS CONSELHOS	160.000		160.000
8101	SUPERVISÃO E APOIO ÀS AÇÕES DOS FUNDOS	335.000		335.000
8120	GESTÃO ADMINISTRATIVA DA FACULDADE		1.190.000	1.190.000
8130	GESTÃO ADMINISTRATIVA DO FUNDO MUNICIPAL DE SAÚDE	11.535.000	10.695.100	22.230.100
8150	GESTÃO ADMINISTRATIVA DA SECRETARIA DE PLANEJAMENTO E DESENVOLVIMENTO ECONÔMICO E AMBIENTAL	2.236.900		2.236.900
8151	GESTÃO ADMINISTRATIVA DA SECRETARIA EXECUTIVA DE TURISMO	120.000		120.000
8152	GESTÃO ADMINISTRATIVA DA SECRETARIA EXECUTIVA DE HABITAÇÃO E URBANISMO	120.000		120.000
8153	GESTÃO ADMINISTRATIVA DA SECRETARIA EXECUTIVA DE MEIO AMBIENTE E SANEAMENTO	120.000		120.000
8160	GESTÃO ADMINISTRATIVA DA SEINFRA	4.840.000		4.840.000
8161	GESTÃO ADMINISTRATIVA DA SECRETARIA EXECUTIVA DE OBRAS	300.000		300.000
8162	GESTÃO ADMINISTRATIVA DA SECRETARIA EXECUTIVA DE SERVIÇOS PÚBLICOS	300.000		300.000
8180	GESTÃO ADMINISTRATIVA DO GABINETE DO SECRETÁRIO	650.000		650.000
8181	DEFESA JUDICIAL E EXTRAJUDICIAL DO MUNICÍPIO	300.000		300.000
8190	GESTÃO ADMINISTRATIVA DA SECRETARIA EXECUTIVA DE DEFESA SOCIAL	950.000		950.000
8191	GESTÃO ADMINISTRATIVA DO GABINETE DO SECRETÁRIO MUNICIPAL DE ASSUNTOS ESTRATÉGICOS	60.000		60.000
8192	GESTÃO ADMINISTRATIVA DA SECRETARIA EXECUTIVA DE ASSUNTOS ESTRATÉGICOS	22.000		22.000
Total		159.094.900	21.700.500	180.795.400

41/156

Demonstrativo da Despesa por Operações Especiais Recursos de Todas as Fontes

Código	Especificação	Tesouro	Outras	Total
9001	ENCARGOS COM VALES TRANSPORTE DOS SERVIDORES DA CÂMARA	7.000		7.000
9002	ENCARGOS COM INATIVOS DA CÂMARA MUNICIPAL	220.000		220.000
9003	ENCARGOS COM O PASEP DA CÂMARA	30.000		30.000
9010	ENCARGOS DIVERSOS COM SERVIDORES	1.970.000		1.970.000
9011	ENCARGOS COM PENSIONISTAS	84.700		84.700
9020	ENCARGOS DA DÍVIDA PÚBLICA INTERNA	320.000		320.000
9021	PARCELAMENTO DOS ENCARGOS SOCIAIS	1.560.000		1.560.000
9024	ENCARGOS COM INATIVOS E PENSIONISTAS DO EXECUTIVO		7.200.000	7.200.000
9025	ENCARGOS COM INATIVOS DO LEGISLATIVO		90.000	90.000
9027	CONCESSÃO DE BENEFÍCIOS AOS SERVIDORES DO PODER EXECUTIVO		750.000	750.000
9028	CONCESSÃO DE BENEFÍCIOS AOS SERVIDORES DO PODER LEGISLATIVO		20.000	20.000
9062	ENCARGOS COM O PASEP DA FACULDADE		80.000	80.000
9070	ENCARGOS COM SENTENÇAS JUDICIAIS	1.000.000		1.000.000
9999	RESERVA DE CONTINGÊNCIA	1.402.600		1.402.600
Total		6.594.300	8.140.000	14.734.300

42/156

Demonstrativo da Despesa por Poder-Órgão-Unidade Orçamentária		Recursos de Todas as Fontes		
Código	Especificação	Tesouro	Outras	Total
LEGISLATIVO				
CÂMARA MUNICIPAL DO CABO DE SANTO AGOSTINHO		10.468.000		10.468.000
CÂMARA MUNICIPAL DO CABO DE SANTO AGOSTINHO		10.468.000		10.468.000
3.0.00.00	DESPESAS CORRENTES	9.373.000		9.373.000
4.0.00.00	DESPESAS DE CAPITAL	1.095.000		1.095.000
JUDICIÁRIO				
EXECUTIVO				
GOVERNADORIA DO MUNICÍPIO		5.919.800		5.919.800
GABINETE DO PREFEITO		834.600		834.600
3.0.00.00	DESPESAS CORRENTES	727.600		727.600
4.0.00.00	DESPESAS DE CAPITAL	107.000		107.000
GABINETE DO VICE-PREFEITO		49.500		49.500
3.0.00.00	DESPESAS CORRENTES	39.500		39.500
4.0.00.00	DESPESAS DE CAPITAL	10.000		10.000
SECRETARIA EXECUTIVA DE COMUNICAÇÃO SOCIAL		1.967.300		1.967.300
3.0.00.00	DESPESAS CORRENTES	1.942.300		1.942.300
4.0.00.00	DESPESAS DE CAPITAL	25.000		25.000
SECRETARIA EXECUTIVA DO GABINETE DO PREFEITO		2.068.400		2.068.400
3.0.00.00	DESPESAS CORRENTES	2.023.400		2.023.400
4.0.00.00	DESPESAS DE CAPITAL	45.000		45.000
CONTROLADORIA GERAL DO MUNICÍPIO		1.000.000		1.000.000
3.0.00.00	DESPESAS CORRENTES	960.000		960.000
4.0.00.00	DESPESAS DE CAPITAL	40.000		40.000
SECRETARIA DE ARTICULAÇÃO POLÍTICA		3.192.500		3.192.500
GABINETE DO SECRETÁRIO DE ARTICULAÇÃO POLÍTICA		2.580.000		2.580.000
3.0.00.00	DESPESAS CORRENTES	2.550.000		2.550.000
4.0.00.00	DESPESAS DE CAPITAL	30.000		30.000
SECRETARIA EXECUTIVA DE MOBILIZAÇÃO SOCIAL		612.500		612.500
3.0.00.00	DESPESAS CORRENTES	592.500		592.500
4.0.00.00	DESPESAS DE CAPITAL	20.000		20.000
SECRETARIA DE ASSUNTOS JURÍDICOS E DEFESA DA CIDADANIA		9.231.500		9.231.500
GABINETE DO SECRETÁRIO DE ASSUNTOS JURÍDICOS E DEFESA DA CIDADANIA		2.492.500		2.492.500
3.0.00.00	DESPESAS CORRENTES	2.410.000		2.410.000
4.0.00.00	DESPESAS DE CAPITAL	82.500		82.500
SECRETARIA EXECUTIVA DE DEFESA SOCIAL		6.739.000		6.739.000
3.0.00.00	DESPESAS CORRENTES	5.730.000		5.730.000
4.0.00.00	DESPESAS DE CAPITAL	1.009.000		1.009.000
SECRETARIA DE GESTÃO MUNICIPAL		29.259.500	11.246.100	40.505.600
GABINETE DO SECRETÁRIO DE GESTÃO MUNICIPAL		480.800		480.800
3.0.00.00	DESPESAS CORRENTES	468.800		468.800
4.0.00.00	DESPESAS DE CAPITAL	12.000		12.000
SECRETARIA EXECUTIVA DE ADMINISTRAÇÃO		21.835.500		21.835.500
3.0.00.00	DESPESAS CORRENTES	18.797.600		18.797.600
4.0.00.00	DESPESAS DE CAPITAL	3.037.900		3.037.900

43/156

Demonstrativo da Despesa por Poder-Órgão-Unidade Orçamentária Recursos de Todas as Fontes

Código	Especificação	Tesouro	Outras	Total
	SECRETARIA EXECUTIVA DA FAZENDA	6.943.200		6.943.200
3.0.00.00	DESPESAS CORRENTES	3.517.600		3.517.600
4.0.00.00	DESPESAS DE CAPITAL	2.023.000		2.023.000
9.0.00.00	RESERVA DE CONTINGÊNCIA	1.402.600		1.402.600
	INSTITUTO DE PREVIDÊNCIA SOCIAL DOS SERVIDORES DO MUNICÍPIO DO CABO DE SANTO AGOSTINHO - CABOPREV		11.246.100	11.246.100
3.0.00.00	DESPESAS CORRENTES		8.480.000	8.480.000
4.0.00.00	DESPESAS DE CAPITAL		2.766.100	2.766.100
	SECRETARIA DE DESENVOLVIMENTO SOCIAL E PROMOÇÃO HUMANA	98.380.700	22.470.300	120.851.000
	GABINETE DO SECRETÁRIO DE DESENVOLVIMENTO SOCIAL E PROMOÇÃO HUMANA	963.000		963.000
3.0.00.00	DESPESAS CORRENTES	783.000		783.000
4.0.00.00	DESPESAS DE CAPITAL	180.000		180.000
	SECRETARIA EXECUTIVA DE APOIO ADMINISTRATIVO	7.600.000		7.600.000
3.0.00.00	DESPESAS CORRENTES	6.300.000		6.300.000
4.0.00.00	DESPESAS DE CAPITAL	1.300.000		1.300.000
	SECRETARIA EXECUTIVA DE EDUCAÇÃO	51.956.200		51.956.200
3.0.00.00	DESPESAS CORRENTES	45.048.400		45.048.400
4.0.00.00	DESPESAS DE CAPITAL	6.907.800		6.907.800
	SECRETARIA EXECUTIVA DE SAÚDE	2.188.000		2.188.000
3.0.00.00	DESPESAS CORRENTES	2.188.000		2.188.000
	SECRETARIA EXECUTIVA DE CULTURA, ESPORTES E LAZER	3.665.600		3.665.600
3.0.00.00	DESPESAS CORRENTES	2.165.600		2.165.600
4.0.00.00	DESPESAS DE CAPITAL	1.500.000		1.500.000
	SECRETARIA EXECUTIVA DE PROGRAMAS SOCIAIS	6.987.500		6.987.500
3.0.00.00	DESPESAS CORRENTES	6.677.500		6.677.500
4.0.00.00	DESPESAS DE CAPITAL	310.000		310.000
	FACULDADE DE CIÊNCIAS HUMANAS E SOCIAIS APLICADAS DO CABO DE SANTO AGOSTINHO	120.000	2.650.000	2.770.000
3.0.00.00	DESPESAS CORRENTES		2.340.000	2.340.000
4.0.00.00	DESPESAS DE CAPITAL	120.000	310.000	430.000
	FUNDO MUNICIPAL DE SAÚDE - FMS	20.800.000	19.820.300	40.620.300
3.0.00.00	DESPESAS CORRENTES	15.707.400	18.810.500	34.517.900
4.0.00.00	DESPESAS DE CAPITAL	5.092.600	1.009.800	6.102.400
	FUNDO MUNICIPAL DE ASSISTÊNCIA SOCIAL - FMAS	2.859.000		2.859.000
3.0.00.00	DESPESAS CORRENTES	2.639.000		2.639.000
4.0.00.00	DESPESAS DE CAPITAL	220.000		220.000
	FUNDO MUNICIPAL DE DEFESA DOS DIREITOS DA CRIANÇA E DO ADOLESCENTE - FMDDCA	891.400		891.400
3.0.00.00	DESPESAS CORRENTES	450.000		450.000
4.0.00.00	DESPESAS DE CAPITAL	441.400		441.400
	FUNDO MUNICIPAL DE DESENVOLVIMENTO SOCIAL - FMDS	350.000		350.000
3.0.00.00	DESPESAS CORRENTES	200.000		200.000
4.0.00.00	DESPESAS DE CAPITAL	150.000		150.000
	SECRETARIA DE PLANEJAMENTO E DESENVOLVIMENTO ECONÔMICO E AMBIENTAL	12.474.200		12.474.200
	GABINETE DO SECRETÁRIO DE PLANEJAMENTO E DESENVOLVIMENTO ECONÔMICO E AMBIENTAL	3.488.900		3.488.900
3.0.00.00	DESPESAS CORRENTES	3.236.900		3.236.900
4.0.00.00	DESPESAS DE CAPITAL	252.000		252.000
	SECRETARIA EXECUTIVA DE TURISMO	811.000		811.000
3.0.00.00	DESPESAS CORRENTES	726.000		726.000
4.0.00.00	DESPESAS DE CAPITAL	85.000		85.000

24/156

Demonstrativo da Despesa por Poder-Órgão-Unidade Orçamentária Recursos de Todas as Fontes

Código	Especificação	Tesouro	Outras	Total
	SECRETARIA EXECUTIVA DE INDÚSTRIA, COMÉRCIO E PROMOÇÃO DO TRABALHO	1.165.000		1.165.000
3.0.00.00	DESPESAS CORRENTES	1.075.000		1.075.000
4.0.00.00	DESPESAS DE CAPITAL	90.000		90.000
	SECRETARIA EXECUTIVA DE DESENVOLVIMENTO RURAL	1.757.000		1.757.000
3.0.00.00	DESPESAS CORRENTES	802.000		802.000
4.0.00.00	DESPESAS DE CAPITAL	955.000		955.000
	SECRETARIA EXECUTIVA DE HABITAÇÃO E URBANISMO	3.187.100		3.187.100
3.0.00.00	DESPESAS CORRENTES	3.011.500		3.011.500
4.0.00.00	DESPESAS DE CAPITAL	175.600		175.600
	SECRETARIA EXECUTIVA DE MEIO AMBIENTE E SANEAMENTO	2.065.200		2.065.200
3.0.00.00	DESPESAS CORRENTES	1.910.200		1.910.200
4.0.00.00	DESPESAS DE CAPITAL	155.000		155.000
	SECRETARIA DE INFRA-ESTRUTURA	59.835.200		59.835.200
	GABINETE DO SECRETÁRIO DE INFRA-ESTRUTURA	5.220.000		5.220.000
3.0.00.00	DESPESAS CORRENTES	5.180.000		5.180.000
4.0.00.00	DESPESAS DE CAPITAL	40.000		40.000
	SECRETARIA EXECUTIVA DE SERVIÇOS PÚBLICOS	17.500.000		17.500.000
3.0.00.00	DESPESAS CORRENTES	16.880.000		16.880.000
4.0.00.00	DESPESAS DE CAPITAL	620.000		620.000
	SECRETARIA EXECUTIVA DE OBRAS	25.460.000		25.460.000
3.0.00.00	DESPESAS CORRENTES	5.050.000		5.050.000
4.0.00.00	DESPESAS DE CAPITAL	20.410.000		20.410.000
	SECRETARIA EXECUTIVA DE MELHORIAS URBANA E PATRIMONIAL	11.655.200		11.655.200
3.0.00.00	DESPESAS CORRENTES	3.195.200		3.195.200
4.0.00.00	DESPESAS DE CAPITAL	8.460.000		8.460.000
	SECRETARIA MUNICIPAL DE ASSUNTOS ESTRATÉGICOS	850.000		850.000
	GABINETE DO SECRETÁRIO MUNICIPAL DE ASSUNTOS ESTRATÉGICOS	630.000		630.000
3.0.00.00	DESPESAS CORRENTES	612.000		612.000
4.0.00.00	DESPESAS DE CAPITAL	18.000		18.000
	SECRETARIA EXECUTIVA DE ASSUNTOS ESTRATÉGICOS	220.000		220.000
3.0.00.00	DESPESAS CORRENTES	207.000		207.000
4.0.00.00	DESPESAS DE CAPITAL	13.000		13.000
	Total	229.611.400	33.716.400	263.327.800

35/156

Despesa por Categoria Econômica		Recursos de Todas as Fontes		
Código	Especificação	Tesouro	Outras	Total
3	DESPESAS CORRENTES	173.177.000	29.630.500	202.807.500
4	DESPESAS DE CAPITAL	55.031.800	4.085.900	59.117.700
9	RESERVA DE CONTINGÊNCIA	1.402.600		1.402.600
Total		229.611.400	33.716.400	263.327.800

Despesa por Grupo		Recursos de Todas as Fontes		
Código	Especificação	Tesouro	Outras	Total
1	PESSOAL E ENCARGOS SOCIAIS	66.525.800	19.773.100	86.298.900
2	JUROS E ENCARGOS DA DÍVIDA	352.000		352.000
3	OUTRAS DESPESAS CORRENTES	106.299.200	9.857.400	116.156.600
4	INVESTIMENTOS	53.503.800	1.369.800	54.873.600
5	INVERSÕES FINANCEIRAS		2.716.100	2.716.100
6	AMORTIZAÇÃO E REFINANCIAMENTO DA DÍVIDA	1.528.000		1.528.000
9	RESERVA DE CONTINGÊNCIA	1.402.600		1.402.600
Total		229.611.400	33.716.400	263.327.800

Despesa por Modalidade		Recursos de Todas as Fontes		
Código	Especificação	Tesouro	Outras	Total
50	TRANSFER. A INSTITUIÇÕES PRIVADAS S/ FINS LUCRATIVOS	2.968.000		2.968.000
90	APLICAÇÕES DIRETAS	218.064.700	33.716.400	251.781.100
91	APLICAÇÕES DIRETAS ENTRE ÓRGÃOS INTEGRANTE DO ORÇAMENTO FISCAL	7.176.100		7.176.100
99	RESERVA DE CONTINGÊNCIA	1.402.600		1.402.600
Total		229.611.400	33.716.400	263.327.800

46/156

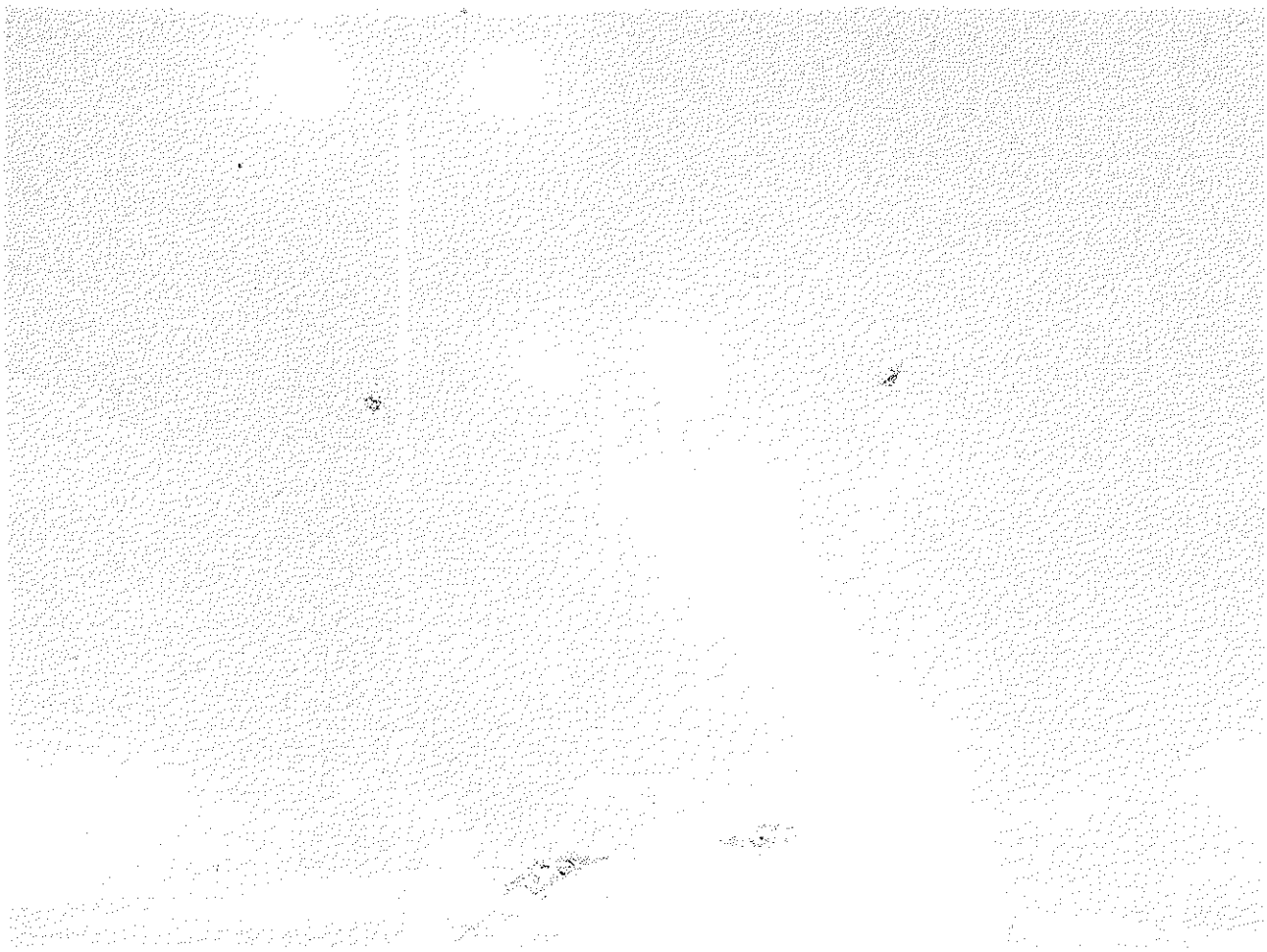

Vinculações Constitucionais

27/156

Demonstrativo da Vinculação dos Recursos destinados a Manutenção e ao Desenvolvimento do Ensino

Recursos Ordinários

Fontes	Valores	Aplicação	Valores
Receita de Impostos		SEC. EXEC. DE EDUCAÇÃO	42.520.800
IPTU	2.160.700		
IRRF	2.949.000		
ITBI	287.100		
ISS	8.464.900		
DÍVIDA ATIVA TRIBUTÁRIA	1.603.400		
Receita de Transferência			
COTA-PARTE DO FPM	43.053.300		
COTA-PARTE DO ITR	16.500		
LC Nº 87/96	308.000		
COTA-PARTE DO ICMS	88.767.500		
COTA-PARTE DO IPVA	1.271.100		
COTA-PARTE DO IPI EXPORTAÇÃO	313.000		
Receita Total	149.194.500		
Receita de Impostos	15.465.100		
Transferências	133.729.400		
Dívida Ativa	0		
Valor Legal (25%)	37.298.625	Aplicação na manutenção e desenvolvimento do ensino	42.520.800

Discriminação das Aplicações

SECRETARIA EXECUTIVA DE EDUCAÇÃO		42.520.800
2090	SUPERVISÃO E COORDENAÇÃO DA POLÍTICA DE EDUCAÇÃO	2.733.200
2091	APOIO E MANUTENÇÃO DOS CONSELHOS MUNICIPAIS DA ÁREA DE EDUCAÇÃO	88.000
2092	GESTÃO PARTICIPATIVA NAS ESCOLAS	56.800
3070	EXPANSÃO E MELHORIA DA REDE DE ENSINO FUNDAMENTAL	6.500.000
3071	EXTINÇÃO DO TURNO INTERMEDIÁRIO	500.000
3072	CORREÇÃO DE FLUXO ESCOLAR	41.000
3073	DESENVOLVIMENTO DA EDUCAÇÃO INFANTIL	5.329.600
4087	APRENDIZES	251.000
4089	GERÊNCIA COLEGIADA NAS ESCOLAS MUNICIPAIS - PDDE	470.000
4093	DESENVOLVIMENTO DE AÇÕES CULTURAIS, DA EDUCAÇÃO FÍSICA E DO ESPORTO	370.000
4094	PROMOÇÃO E DESENVOLVIMENTO DO ENSINO FUNDAMENTAL E VALORIZAÇÃO DO MAGISTÉRIO	15.650.000
4095	ALFABETIZAR É PRECISO	240.000
4096	ENCARGOS COM PASSES ESTUDANTIS - EMENDA PARLAMENTAR: E TRANSPORTE ESCOLAR	3.000.000
4098	ATIVIDADES ADMINISTRATIVAS E PEDAGÓGICAS DO ENSINO MÉDIO	670.000
4099	EDUCAÇÃO DE JOVENS E ADULTOS - LENDO O MUNDO	1.111.000
4100	DESENVOLVIMENTO DA EDUCAÇÃO ESPECIAL	470.000
8075	GESTÃO ADMINISTRATIVA DA SECRETARIA EXECUTIVA DE EDUCAÇÃO	3.147.900
8076	ENCARGOS COM VALE TRANSPORTE DOS SERVIDORES DA EDUCAÇÃO	1.892.300

48/156

Demonstrativo da Vinculação dos Recursos destinados ao Ensino Fundamental (Exclusive Receita complementar doFundef)

Recursos Ordinários

Fontes	Valores	Aplicação	Valores
		SEC. EXEC. DE EDUCAÇÃO	22.400.000
Receita de Impostos			
IPTU	2.160.700		
IRRF	2.949.000		
ITBI	287.100		
ISS	8.464.900		
DÍVIDA ATIVA TRIBUTÁRIA	1.603.400		
Receita de Transferência			
COTA-PARTE DO FPM	43.053.300		
COTA-PARTE DO ITR	16.500		
LC Nº 87/96	308.000		
COTA-PARTE DO ICMS	88.767.500		
COTA-PARTE DO IPVA	1.271.100		
COTA-PARTE DO IPI EXPORTAÇÃO	313.000		
Receita Total	149.194.500		
Receita de Impostos	15.465.100		
Transferências	133.729.400		
Dívida Ativa	0		
Valor Legal (15%)	22.379.175	Total da Aplicação	22.400.000

Discriminação das Aplicações

SECRETARIA EXECUTIVA DE EDUCAÇÃO	22.400.000
SUPERVISÃO E COORDENAÇÃO DA POLÍTICA DE EDUCAÇÃO	2.733.200
APOIO E MANUTENÇÃO DOS CONSELHOS MUNICIPAIS DA ÁREA DE EDUCAÇÃO	88.000
GESTÃO PARTICIPATIVA NAS ESCOLAS	56.800
EXPANSÃO E MELHORIA DA REDE DE ENSINO FUNDAMENTAL	6.500.000
EXTINÇÃO DO TURNO INTERMEDIÁRIO	500.000
CORREÇÃO DE FLUXO ESCOLAR	41.000
APRENDIZES	251.000
GERÊNCIA COLEGIADA NAS ESCOLAS MUNICIPAIS - PDDE	470.000
DESENVOLVIMENTO DE AÇÕES CULTURAIS, DA EDUCAÇÃO FÍSICA E DO ESPORTO	370.000
PROMOÇÃO E DESENVOLVIMENTO DO ENSINO FUNDAMENTAL E VALORIZAÇÃO DO MAGISTÉRIO	8.150.000
ALFABETIZAR É PRECISO	240.000
ENCARGOS COM PASSES ESTUDANTIS - EMENDA PARLAMENTAR: E TRANSPORTE ESCOLAR	3.000.000

29/156

Demonstrativo dos Recursos do FUNDEF

Recursos do FUNDEF

Fontes	Valores	Aplicação	Valores
Complementar ao FUNDEF	7.500.000	SEC. EXEC. DE EDUCAÇÃO	7.500.000
Valor	7.500.000	Total da Aplicação	7.500.000

Discriminação das Aplicações

SECRETARIA EXECUTIVA DE EDUCAÇÃO	7.500.000
4094 PROMOÇÃO E DESENVOLVIMENTO DO ENSINO FUNDAMENTAL E VALORIZAÇÃO DO MAGISTÉRIO	7.500.000

50/156

Demonstrativo da Vinculação dos Recursos destinados a Saúde

Recursos Ordinários

Fontes	Valores	Aplicação	Valores
Receita de Impostos			
IPTU	2.160.700	SEC. EXEC. DE SAÚDE	2.188.000
IRRF	2.949.000	FMS	20.800.000
ITBI	287.100		
ISS	8.464.900		
Receita de Transferência			
COTA-PARTE DO FPM	43.053.300		
COTA-PARTE DO ITR	16.500		
LC Nº 87/96	308.000		
COTA-PARTE DO ICMS	88.767.500		
COTA-PARTE DO IPVA	1.271.100		
COTA-PARTE DO IPI EXPORTAÇÃO	313.000		
Receita de Impostos			
DÍVIDA ATIVA TRIBUTÁRIA	1.603.400		
Receita Total	149.194.500		
Receita de Impostos	15.465.100		
Transferências	133.729.400		
Dívida Ativa	0		
Valor Legal (15%)	22.379.175	Total da Aplicação	22.988.000

Discriminação das Aplicações

SECRETARIA EXECUTIVA DE SAÚDE		2.188.000
2110	SUPERVISÃO E COORDENAÇÃO DA POLÍTICA DE HUMANIZAÇÃO DA SAÚDE	2.188.000
FUNDO MUNICIPAL DE SAÚDE - FMS		20.800.000
2144	APOIO AO CONTROLE SOCIAL	141.200
2147	GESTÃO DO SISTEMA MUNICIPAL DE SAÚDE	101.700
3150	ADEQUAÇÃO DA REDE FÍSICA DO SISTEMA MUNICIPAL DE SAÚDE	5.203.800
4189	IMPLEMENTAÇÃO DAS AÇÕES DE VIGILÂNCIA À SAÚDE	115.000
4193	ATENÇÃO À SAÚDE	3.703.300
8130	GESTÃO ADMINISTRATIVA DO FUNDO MUNICIPAL DE SAÚDE	11.535.000

511156



**DETALHAMENTO DAS DESPESAS COM
CRIANÇAS E ADOLESCENTES**

52/156

Quadro de Detalhamento de Despesas do Orçamento Criança e Adolescente

Unidade Orçamentária		Valor
12100	GABINETE DO SECRETÁRIO DE ARTICULAÇÃO POLÍTICA	387.000
(*)	12100.0824431504.300 APOIO A ENTIDADES COMUNITÁRIAS	344.000
(*)	12100.0624431514.301 PATRULHA DA CIDADE - PREVENÇÃO AO CRIME E À VIOLÊNCIA	43.000
13101	SECRETARIA EXECUTIVA DE DEFESA SOCIAL	1.151.970
(*)	13101.0624431654.320 PATRULHA DA CIDADE - PREVENÇÃO AO CRIME E À VIOLÊNCIA	1.151.970
15102	SECRETARIA EXECUTIVA DE EDUCAÇÃO	42.774.730
	15102.1236130303.070 EXPANSÃO E MELHORIA DA REDE DE ENSINO FUNDAMENTAL	6.500.000
	15102.1236130303.071 EXTINÇÃO DO TURNO INTERMEDIÁRIO	500.000
	15102.1236130303.072 CORREÇÃO DE FLUXO ESCOLAR	41.000
	15102.1236530333.073 DESENVOLVIMENTO DA EDUCAÇÃO INFANTIL	5.750.000
	15102.1236130304.087 APRENDIZES	251.000
	15102.1236130304.089 GERÊNCIA COLEGIADA NAS ESCOLAS MUNICIPAIS - PDDE	620.000
	15102.1236130304.093 DESENVOLVIMENTO DE AÇÕES CULTURAIS, DA EDUCAÇÃO FÍSICA E DO ESPORTE	370.000
	15102.1236130304.094 PROMOÇÃO E DESENVOLVIMENTO DO ENSINO FUNDAMENTAL E VALORIZAÇÃO DO MAGISTÉRIO	15.650.000
	15102.1236130304.095 ALFABETIZAR É PRECISO	240.000
	15102.1236130304.096 ENCARGOS COM PASSES ESTUDANTIS - EMENDA PARLAMENTAR: E TRANSPORTE ESCOLAR	3.000.000
	15102.1224330314.097 DISTRIBUIÇÃO DA MERENDA ESCOLAR	8.025.000
	15102.1236230324.098 ATIVIDADES ADMINISTRATIVAS E PEDAGÓGICAS DO ENSINO MÉDIO	670.000
(*)	15102.1236630344.099 EDUCAÇÃO DE JOVENS E ADULTOS - LENDO O MUNDO	477.730
	15102.1236730354.100 DESENVOLVIMENTO DA EDUCAÇÃO ESPECIAL	680.000
15104	SECRETARIA EXECUTIVA DE CULTURA, ESPORTES E LAZER	789.910
(*)	15104.2781230653.130 IMPLANTAÇÃO E MELHORIA DA INFRA-ESTRUTURA DE ESPORTE E LAZER	558.140
(*)	15104.2781330654.165 PROMOÇÃO DE ATIVIDADES VOLTADAS PARA O ESPORTE E O LAZER	231.770
15105	SECRETARIA EXECUTIVA DE PROGRAMAS SOCIAIS	2.563.875
(*)	15105.0824430603.120 SEGURANÇA ALIMENTAR	107.500
(*)	15105.0824430604.150 CONSTRUINDO MELHOR	25.800
(*)	15105.0824430604.151 GERANDO RENDA	2.236.000
(*)	15105.1424430604.152 FORTALECENDO A CIDADANIA	125.775
(*)	15105.1442230604.153 COMBATE À VIOLÊNCIA DOMÉSTICA E SEXUAL	68.800
15601	FUNDO MUNICIPAL DE SAÚDE - FMS	7.791.557
(*)	15601.1030230763.150 ADEQUAÇÃO DA REDE FÍSICA DO SISTEMA MUNICIPAL DE SAÚDE	2.637.448
(*)	15601.1030530754.189 IMPLEMENTAÇÃO DAS AÇÕES DE VIGILÂNCIA À SAÚDE	206.357
(*)	15601.1030230774.193 ATENÇÃO À SAÚDE	4.947.752
15602	FUNDO MUNICIPAL DE ASSISTÊNCIA SOCIAL - FMAS	2.363.200
(*)	15602.0824430853.199 CONSTRUÇÃO, ADEQUAÇÃO E MANUTENÇÃO DE ESPAÇOS PARA ATENDIMENTO À POPULAÇÃO EM SITUAÇÃO DE RISCO	81.700
(*)	15602.0824430853.201 IMPLANTAÇÃO, POTENCIALIZAÇÃO E/OU MANUTENÇÃO DE NÚCLEOS DO PROGRAMA DE ATENÇÃO INTEGRAL À FAMÍLIA - PAIF E DE CRAS	64.500
	15602.0824430854.202 OPERACIONALIZAÇÃO DE PROGRAMAS DE ATENDIMENTO A CRIANÇAS, ADOLESCENTES E JOVENS	817.000
	15602.0824330854.203 ERRADICAÇÃO DO TRABALHO INFANTIL	1.400.000

53/156

Quadro de Detalhamento de Despesas do Orçamento Criança e Adolescente

Unidade Orçamentária		Valor
15603	FUNDO MUNICIPAL DE DEFESA DOS DIREITOS DA CRIANÇA E DO ADOLESCENTE - FMDDCA	891.400
15603.0824330953.210	AMPLIAÇÃO, RECUPERAÇÃO E ADEQUAÇÃO DE ESPAÇOS FÍSICOS PARA DESENVOLVIMENTO DA JORNADA AMPLIADA	100.000
15603.0824330954.215	APOIO ÀS CRIANÇAS E ADOLESCENTES EM SITUAÇÃO DE RISCO SOCIAL E PESSOAL	791.400
16104	SECRETARIA EXECUTIVA DE HABITAÇÃO E URBANISMO	248.110
(*) 16104.1612511001.100	HABITAR BRASIL - BID	248.110
17101	SECRETARIA EXECUTIVA DE SERVIÇOS PÚBLICOS	5.912.500
(*) 17101.1545131303.250	CONSTRUÇÃO DE PRAÇAS E PARQUES	172.000
(*) 17101.1545231314.251	ONDA LIMPA	5.740.500
17102	SECRETARIA EXECUTIVA DE OBRAS	5.117.000
(*) 17102.1545131203.240	MAIS RUAS	3.741.000
(*) 17102.1545131223.242	PONTE SEGURA	86.000
(*) 17102.1754331233.243	MELHORIA DO SISTEMA DE MACRO E MICRODRENAGEM	1.290.000
17103	SECRETARIA EXECUTIVA DE MELHORIAS URBANA E PATRIMONIAL	3.741.000
(*) 17103.1545131213.248	CONSTRUIR	301.000
(*) 17103.1545131403.260	SEGURA MORRO	1.032.000
(*) 17103.1648231293.261	CONSTRUÇÃO, REFORMA E MELHORIA DE UNIDADES HABITACIONAIS	645.000
(*) 17103.1751231423.266	CABO SANEADO	1.763.000
Total		73.732.252

Observação : (*) Representa as ações não exclusivas do Orçamento Criança e Adolescente

54/156



ORÇAMENTO FISCAL

55/156

LEGISLAÇÃO DA RECEITA

- ✦ CONSTITUIÇÃO FEDERAL, DE 05/10/1988.
 - Estabelece a organização geral do Brasil
- ✦ CONSTITUIÇÃO ESTADUAL, DE 05/10/89.
 - Estabelece a organização geral do Estado
- ✦ LEI ORGÂNICA MUNICIPAL 1990
 - Estabelece a organização geral do Município
- ✦ CÓDIGO TRIBUTÁRIO NACIONAL, DE 25/10/1966.
 - Estabelece normas de Direito Tributário
- ✦ LEI COMPLEMENTAR FEDERAL Nº 101, DE 04/05/2000.
 - Estabelece normas de finanças públicas
- ✦ LEI MUNICIPAL Nº 1.321, DE 30/12/83.
 - Institui o Código Tributário Municipal
- ✦ LEI MUNICIPAL Nº 1.616/96
 - Atualiza o Código Tributário Municipal
- ✦ LEI MUNICIPAL Nº 1.810, DE 26/03/98.
 - Introduz alterações na legislação tributária municipal
- ✦ PORTARIA Nº 3 DA SECRETARIA DE ORÇAMENTO FEDERAL, DE 14/04/99 - MINISTÉRIO DO ORÇAMENTO E GESTÃO - MOG.
- ✦ PORTARIA Nº 212, DA SECRETARIA DO TESOIRO NACIONAL, DE 04/06/2001.
- ✦ PORTARIA Nº 248, DA SECRETARIA DO TESOIRO NACIONAL, DE 28/04/2003
 - Consolida as portarias nºs 180, 211 e 300
- ✦ PORTARIA Nº 78, DE 10 DE FEVEREIRO DE 2004
 - Altera o Anexo II da Portaria nº 248, de 29/04/2003
- ✦ PORTARIA Nº 303, DE 28 DE ABRIL DE 2005, DA STN
- ✦ LEI MUNICIPAL 2.188/2004
 - Institui o Fundo Municipal de Desenvolvimento Social - FMDS
- ✦ PORTARIA Nº. 340, DE 26 DE ABRIL DE 2006 DA SECRETARIA DO TESOIRO NACIONAL

56/156

Especificação da Receita da Administração Direta

Recursos do Tesouro

Código	Especificação	Valor
1000.00.00	RECEITAS CORRENTES	203.581.400
1100.00.00	RECEITA TRIBUTÁRIA	16.674.500
1110.00.00	IMPOSTOS	13.861.700
1112.00.00	IMPOSTO SOBRE O PATRIMÔNIO E A RENDA	5.396.800
1112.02.00	IMPOSTO SOBRE A PROPRIEDADE PREDIAL E TERRITORIAL URBANA	2.160.700
1112.02.01	IMPOSTO SOBRE A PROPRIEDADE PREDIAL	1.404.600
1112.02.02	IMPOSTO SOBRE A PROPRIEDADE TERRITORIAL	756.100
1112.04.00	IMPOSTO SOBRE A RENDA E PROVENTOS DE QUALQUER NATUREZA	2.949.000
1112.04.30	RETIDO NAS FONTES	2.949.000
1112.08.00	IMPOSTO SOBRE TRANSMISSÃO "INTER VIVOS" DE BENS IMÓVEIS E DE DIREITOS REAIS SOBRE IMÓVEIS - ITBI	287.100
1113.00.00	IMPOSTO SOBRE A PRODUÇÃO E A CIRCULAÇÃO	8.464.900
1113.05.00	IMPOSTO SOBRE SERVIÇOS DE QUALQUER NATUREZA	8.464.900
1113.05.01	IMPOSTOS SOBRE SERVIÇOS DE QUALQUER NATUREZA - RETENÇÃO NA FONTE	2.116.200
1113.05.02	IMPOSTO SOBRE SERVIÇO DE QUALQUER NATUREZA - OFÍCIO	33.900
1113.05.03	IMPOSTO SOBRE SERVIÇOS DE QUALQUER NATUREZA - PRÓPRIO	6.314.800
1120.00.00	TAXAS	2.812.800
1121.00.00	TAXAS PELO EXERCÍCIO DO PODER DE POLÍCIA	828.600
1121.17.00	TAXA DE FISCALIZAÇÃO DE VIGILÂNCIA SANITÁRIA	4.300
1121.21.00	TAXA DE CONTROLE E FISCALIZAÇÃO AMBIENTAL	14.500
1121.25.00	TAXA DE LICENÇA PARA FUNCIONAMENTO DE ESTABELECIMENTOS COMERCIAIS, INDÚSTRIAS E L	475.800
1121.29.00	TAXA DE LICENÇA PARA EXECUÇÃO DE OBRAS	281.500
1121.99.00	OUTRAS TAXAS PELO EXERCÍCIO DO PODER DE POLÍCIA	72.500
1122.00.00	TAXAS PELA PRESTAÇÃO DE SERVIÇOS	1.984.200
1122.28.00	TAXA DE CEMITÉRIOS	128.800
1122.90.00	TAXA DE LIMPEZA PÚBLICA	1.693.400
1122.99.00	OUTRAS TAXAS PELA PRESTAÇÃO DE SERVIÇOS	162.000
1200.00.00	RECEITA DE CONTRIBUIÇÕES	4.000.000
1220.00.00	CONTRIBUIÇÕES ECONÔMICAS	4.000.000
1220.29.00	CONTRIBUIÇÃO PARA O CUSTEIO DO SERVIÇO DE ILUMINAÇÃO PÚBLICA	4.000.000
1300.00.00	RECEITA PATRIMONIAL	3.784.500
1320.00.00	RECEITAS DE VALORES MOBILIÁRIOS	3.784.500
1329.00.00	OUTRAS RECEITAS DE VALORES MOBILIÁRIOS	3.784.500
1700.00.00	TRANSFERÊNCIAS CORRENTES	170.412.900
1720.00.00	TRANSFERÊNCIAS INTERGOVERNAMENTAIS	156.232.800
1721.00.00	TRANSFERÊNCIAS DA UNIÃO	58.381.200
1721.01.00	PARTICIPAÇÃO NA RECEITA DA UNIÃO	43.882.200
1721.01.02	COTA-PARTE DO FUNDO DE PARTICIPAÇÃO DOS MUNICÍPIOS - FPM	43.053.300
1721.01.05	COTA-PARTE DO IMPOSTO SOBRE A PROPRIEDADE TERRITORIAL RURAL - ITR	16.500
1721.01.13	COTA-PARTE DA CONTRIBUIÇÃO DE INTERVENÇÃO NO DOMÍNIO ECONÔMICO	812.400
1721.22.00	TRANSFERÊNCIA DA COMPENSAÇÃO FINANCEIRA PELA EXPLORAÇÃO DE RECURSOS NATURAIS	4.310.600
1721.22.30	COTA-PARTE ROYALTIES - COMPENSAÇÃO FINANCEIRA PELA PRODUÇÃO DE PETRÓLEO LEI Nº 7.990/89	4.310.600
1721.34.00	TRANSFERÊNCIAS DE RECURSOS DO FUNDO NACIONAL DE ASSISTÊNCIA SOCIAL - FNAS	3.960.000
1721.35.00	TRANSFERÊNCIAS DE RECURSOS DO FUNDO NACIONAL DO DESENVOLVIMENTO DA EDUCAÇÃO - FNDE	5.920.400
1721.35.02	TRANSFERÊNCIAS DIRETAS DO FNDE REFERENTES AO PROGRAMA DINHEIRO DIRETO NA ESCOLA - PDDE	150.000
1721.35.03	TRANSFERÊNCIAS DIRETAS DO FNDE REFERENTES AO PROGRAMA NACIONAL DE ALIMENTAÇÃO ESCOLAR - PNAE	4.510.000

57/156

Especificação da Receita da Administração Direta

Recursos do Tesouro

Código	Especificação	Valor
1721.35.99	OUTRAS TRANSFERÊNCIAS DIRETAS DO FUNDO NACIONAL DO DESENVOLVIMENTO DA EDUCAÇÃO - FNDE	1.260.400
1721.36.00	TRANSFERÊNCIA FINANCEIRA DO ICMS DESONERAÇÃO - L.C. Nº 87/96	308.000
1722.00.00	TRANSFERÊNCIAS DO ESTADO	90.351.600
1722.01.00	PARTICIPAÇÃO NA RECEITA DO ESTADO	90.351.600
1722.01.01	COTA-PARTE DO ICMS	88.767.500
1722.01.02	COTA-PARTE DO IPVA	1.271.100
1722.01.04	COTA-PARTE DO IPI SOBRE EXPORTAÇÃO	313.000
1724.00.00	TRANSFERÊNCIAS MULTIGOVERNAMENTAIS	7.500.000
1724.02.00	TRANSFERÊNCIAS DE RECURSOS DA COMPLEMENTAÇÃO DO FUNDO DE MANUTENÇÃO DO ENSINO FUNDAMENTAL E VALORIZAÇÃO DO MAGISTÉRIO - FUNDEF	7.500.000
1760.00.00	TRANSFERÊNCIAS DE CONVÊNIOS	14.180.100
1761.00.00	TRANSFERÊNCIAS DE CONVÊNIOS DA UNIÃO E DE SUAS ENTIDADES	14.180.100
1761.03.00	TRANSFERÊNCIAS DE CONVÊNIOS DA UNIÃO DESTINADAS A PROGRAMAS DE ASSISTÊNCIA SOCIAL	1.870.000
1761.05.00	TRANSFERÊNCIAS DE CONVÊNIOS DA UNIÃO DESTINADAS A PROGRAMAS DE SANEAMENTO BÁSICO	2.135.000
1761.99.00	OUTRAS TRANSFERÊNCIAS DE CONVÊNIOS DA UNIÃO	10.175.100
1900.00.00	OUTRAS RECEITAS CORRENTES	8.709.500
1910.00.00	MULTAS E JUROS DE MORA	712.400
1911.00.00	MULTAS E JUROS DE MORA DOS TRIBUTOS	712.400
1920.00.00	INDENIZAÇÕES E RESTITUIÇÕES	3.417.600
1921.00.00	INDENIZAÇÕES	316.200
1922.00.00	RESTITUIÇÕES	3.101.400
1930.00.00	RECEITA DA DÍVIDA ATIVA	1.603.400
1931.00.00	RECEITA DA DÍVIDA ATIVA TRIBUTÁRIA	1.603.400
1990.00.00	RECEITAS DIVERSAS	2.976.100
1990.99.00	OUTRAS RECEITAS	2.976.100
2000.00.00	RECEITAS DE CAPITAL	26.030.000
2100.00.00	OPERAÇÕES DE CRÉDITO	4.985.000
2110.00.00	OPERAÇÕES DE CRÉDITO INTERNAS	4.985.000
2114.00.00	OPERAÇÕES DE CRÉDITO INTERNAS - CONTRATUAIS	4.985.000
2114.05.00	OPERAÇÕES DE CRÉDITO INTERNAS PARA PROGRAMAS DE MODERNIZAÇÃO DA ADMINISTRAÇÃO PÚBLICA	4.940.000
2114.99.00	OUTRAS OPERAÇÕES DE CRÉDITO INTERNAS - CONTRATUAIS	45.000
2400.00.00	TRANSFERÊNCIAS DE CAPITAL	21.045.000
2470.00.00	TRANSFERÊNCIAS DE CONVÊNIOS	21.045.000
2471.00.00	TRANSFERÊNCIA DE CONVÊNIOS DA UNIÃO E DE SUAS ENTIDADES	21.045.000
2471.03.00	TRANSFERÊNCIAS DE CONVÊNIOS DA UNIÃO DESTINADAS A PROGRAMAS DE SANEAMENTO BÁSICO	7.150.000
2471.99.00	OUTRAS TRANSFERÊNCIAS DE CONVÊNIO DA UNIÃO	13.895.000
Total		229.611.400

58/156

Especificação da Receita da Administração Indireta

14201 INSTITUTO DE PREVIDÊNCIA SOCIAL DOS SERVIDORES DO MUNICÍPIO DO CABO DE SANTO AGOSTINHO - CABOPREV

Código	Especificação	Valor
1000.00.00	RECEITAS CORRENTES	11.246.100
1200.00.00	RECEITA DE CONTRIBUIÇÕES	10.976.100
1210.00.00	CONTRIBUIÇÕES SOCIAIS	10.976.100
1210.29.00	CONTRIBUIÇÕES PREVIDENCIÁRIAS	10.816.100
1210.29.01	CONTRIBUIÇÃO PATRONAL DE SERVIDOR ATIVO CIVIL	7.176.100
1210.29.07	CONTRIBUIÇÃO DE SERVIDOR ATIVO CIVIL	3.600.000
1210.29.09	CONTRIBUIÇÕES DE SERVIDOR INATIVO CIVIL	30.000
1210.29.11	CONTRIBUIÇÕES DE PENSIONISTA CIVIL	10.000
1210.46.00	COMPENSAÇÃO PREVIDENCIÁRIA ENTRE REGIME GERAL E OS REGIMES PRÓPRIOS DE PREVIDÊNCIA DOS SERVIDORES	160.000
1300.00.00	RECEITA PATRIMONIAL	240.000
1320.00.00	RECEITAS DE VALORES MOBILIÁRIOS	240.000
1325.00.00	REMUNERAÇÃO DE DEPÓSITOS BANCÁRIOS	240.000
1325.01.00	REMUNERAÇÃO DE DEPÓSITOS DE RECURSOS VINCULADOS	240.000
1325.01.04	RECEITA DE REMUNERAÇÃO DE DEPÓSITOS BANCÁRIOS DE RECURSOS VINCULADOS - RPPS	240.000
1900.00.00	OUTRAS RECEITAS CORRENTES	30.000
1920.00.00	INDENIZAÇÕES E RESTITUIÇÕES	30.000
1922.00.00	RESTITUIÇÕES	30.000
Total		11.246.100

591156

Especificação da Receita da Administração Indireta

15501 FACULDADE DE CIÊNCIAS HUMANAS E SOCIAIS APLICADAS DO CABO DE SANTO AGOSTINHO

Código	Especificação	Valor
1000.00.00	RECEITAS CORRENTES	2.650.000
1300.00.00	RECEITA PATRIMONIAL	50.000
1320.00.00	RECEITAS DE VALORES MOBILIÁRIOS	50.000
1325.00.00	REMUNERAÇÃO DE DEPÓSITOS BANCÁRIOS	50.000
1600.00.00	RECEITA DE SERVIÇOS	2.200.000
1600.16.00	SERVIÇOS EDUCACIONAIS	2.200.000
1900.00.00	OUTRAS RECEITAS CORRENTES	400.000
1910.00.00	MULTAS E JUROS DE MORA	50.000
1919.00.00	MULTAS E JUROS DE OUTRAS ORIGENS	50.000
1990.00.00	RECEITAS DIVERSAS	350.000
1990.99.00	OUTRAS RECEITAS	350.000
Total		2.650.000

60/156

Especificação da Receita da Administração Indireta

15601 FUNDO MUNICIPAL DE SAÚDE - FMS

Código	Especificação	Valor
1000.00.00	RECEITAS CORRENTES	19.088.500
1300.00.00	RECEITA PATRIMONIAL	100.000
1320.00.00	RECEITAS DE VALORES MOBILIÁRIOS	100.000
1325.00.00	REMUNERAÇÃO DE DEPÓSITOS BANCÁRIOS	100.000
1325.01.00	REMUNERAÇÃO DE DEPÓSITOS DE RECURSOS VINCULADOS	100.000
1325.01.04	RECEITA DE REMUNERAÇÃO DE DEPÓSITOS BANCÁRIOS DE RECURSOS VINCULADOS - RPPS	100.000
1700.00.00	TRANSFERÊNCIAS CORRENTES	18.988.500
1720.00.00	TRANSFERÊNCIAS INTERGOVERNAMENTAIS	18.923.000
1721.00.00	TRANSFERÊNCIAS DA UNIÃO	18.923.000
1721.33.00	TRANSFERÊNCIA DE RECURSOS DO SISTEMA ÚNICO DE SAÚDE - SUS - REPASSE FUNDO A FUNDO	18.923.000
1760.00.00	TRANSFERÊNCIAS DE CONVÊNIOS	65.500
1761.00.00	TRANSFERÊNCIAS DE CONVÊNIOS DA UNIÃO E DE SUAS ENTIDADES	65.500
1761.01.00	TRANSFERÊNCIAS DE CONVÊNIOS DA UNIÃO PARA O SISTEMA ÚNICO DE SAÚDE - SUS	65.500
2000.00.00	RECEITAS DE CAPITAL	731.800
2400.00.00	TRANSFERÊNCIAS DE CAPITAL	731.800
2470.00.00	TRANSFERÊNCIAS DE CONVÊNIOS	731.800
2472.00.00	TRANSFERÊNCIA DE CONVÊNIOS DO ESTADO E DE SUAS ENTIDADES	731.800
2472.01.00	TRANSFERÊNCIAS DE CONVÊNIOS DOS ESTADOS PARA O SISTEMA ÚNICO DE SAÚDE - SUS	731.800
Total		19.820.300

61/156



Programação a Cargo dos Órgãos

62/156

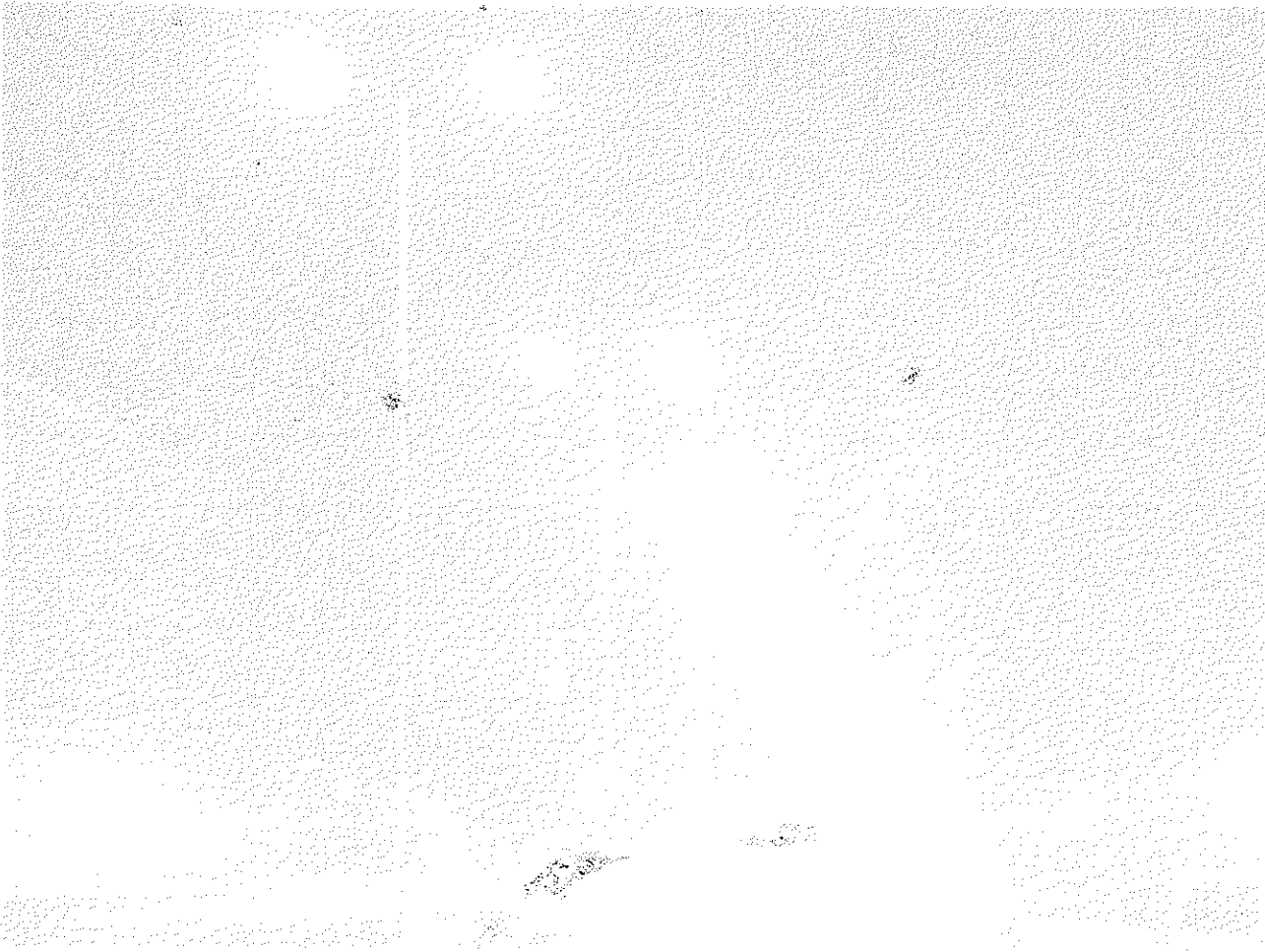

Poder Legislativo

63/156

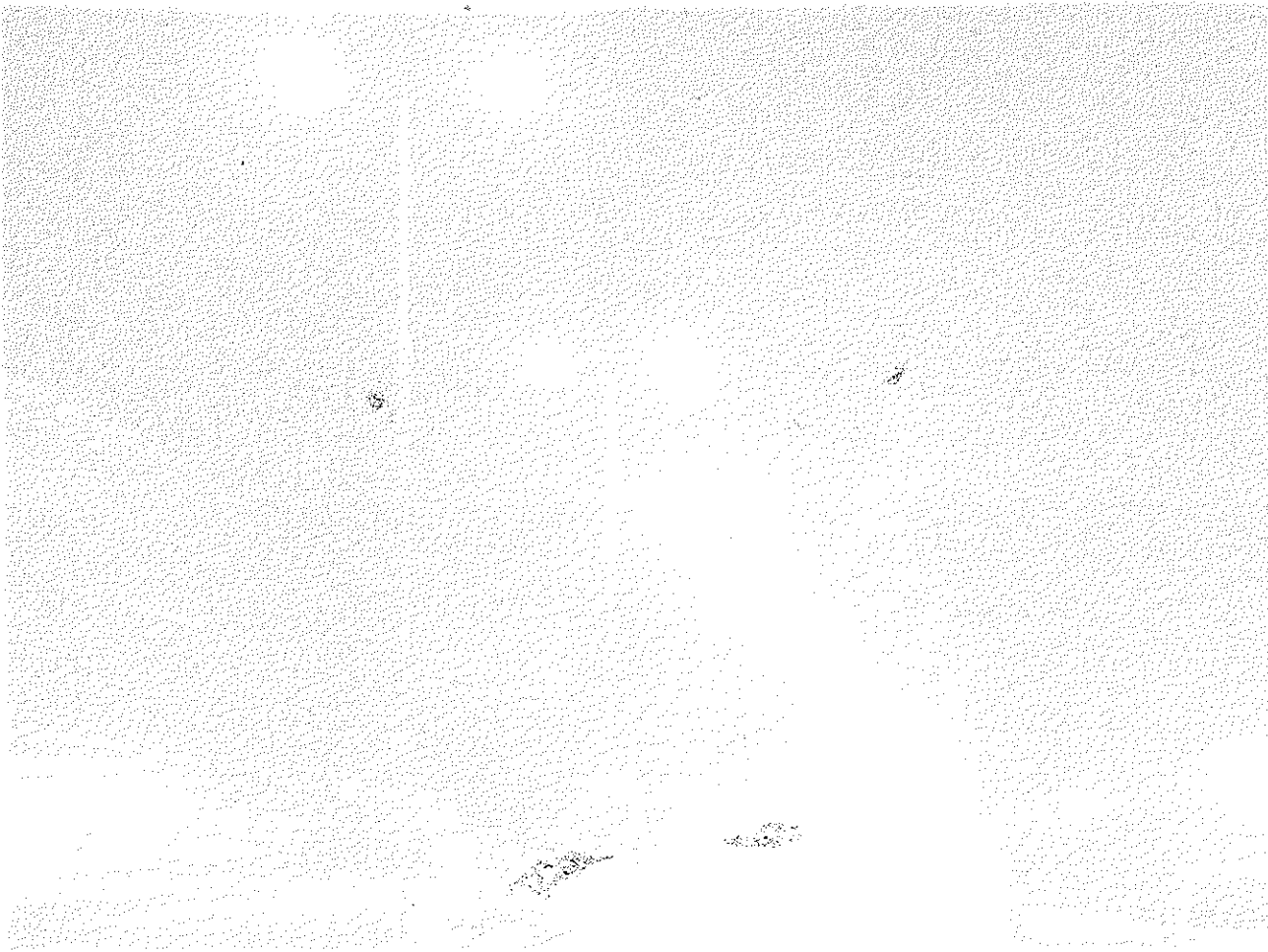

***Câmara Municipal do
Cabo de Santo Agostinho***

64/156

Órgão CÂMARA MUNICIPAL DO CABO DE SANTO AGOSTINHO
Legislação: Lei Orgânica do Município do Cabo de Santo Agostinho.
Finalidade: Exercer funções legislativas municipais, bem como as atribuições de fiscalização dos atos do Poder Executivo, com base nos dispositivos constitucionais.

Especificação	Recursos do Todas as Fontes				
	Fnt	Tesouro	Fnt	Outras	Total
1001 AÇÃO LEGISLATIVA		2.320.000			2.320.000
Objetivo: Exercer funções legislativas municipais, bem como as atribuições de fiscalização dos atos do Poder Executivo, com base nos dispositivos constitucionais.					
10100.0103110012.001 ATIVIDADES LEGISLATIVAS		2.080.000			2.080.000
001 LEGISLAR SOBRE TODAS AS MATÉRIAS DE COMPETÊNCIA DO PODER				emenda parlamentar	
002 APOIAR A REPRESENTATIVIDADE DA PRESIDÊNCIA					
003 APOIAR OS GABINETES PARLAMENTARES					
3.1.90.00 PESSOAL E ENCARGOS SOCIAIS	01	1.600.000			1.600.000
3.3.90.00 OUTRAS DESPESAS CORRENTES	01	480.000			480.000
10100.0112810012.003 CAPACITAÇÃO E QUALIFICAÇÃO DE PESSOAL DO PODER LEGISLATIVO		25.000			25.000
006 PROMOVER CURSOS DE CAPACITAÇÃO E QUALIFICAÇÃO DE PESSOAL					
3.3.90.00 OUTRAS DESPESAS CORRENTES	01	25.000			25.000
10100.0113110012.002 DIVULGAÇÃO DAS AÇÕES PARLAMENTARES		215.000			215.000
004 IMPLEMENTAR PLANO DE MÍDIA - COMUNICAÇÃO, COM A IMPLANTAÇÃO DA RÁDIO CÂMARA				emenda parlamentar	
005 PROMOVER AUDIÊNCIAS PÚBLICAS - CÂMARA ITINERANTE					
3.3.90.00 OUTRAS DESPESAS CORRENTES	01	215.000			215.000
7001 APOIO ADMINISTRATIVO ÀS AÇÕES DA CÂMARA MUNICIPAL		8.148.000			8.148.000
Objetivo: Executar os serviços administrativos, abrangendo as tarefas de natureza financeira, de pessoal, de material, veículos e patrimônio.					
10100.0112270017.001 CONSTRUÇÃO, AMPLIAÇÃO E REFORMA DAS INSTALAÇÕES DA CÂMARA MUNICIPAL		990.000			990.000
007 CONSTRUIR, AMPLIAR E REFORMAR GABINETES E INSTALAÇÕES DA CÂMARA				emenda parlamentar	
008 CONSTRUIR AUDITÓRIO					
009 ATERRAR E AMPLIAR ESTACIONAMENTO					
010 REEQUIPAR E MODERNIZAR OS GABINETES DOS VEREADORES					
011 MELHORAR O SISTEMA DE REFRIGERAÇÃO DA CÂMARA					
3.3.90.00 OUTRAS DESPESAS CORRENTES	01	40.000			40.000
4.4.90.00 INVESTIMENTOS	01	950.000			950.000
10100.0112270018.001 GESTÃO ADMINISTRATIVA DA CÂMARA MUNICIPAL		6.901.000			6.901.000
012 MANTER E OPERACIONALIZAR A CÂMARA MUNICIPAL				emenda parlamentar	
013 IMPLEMENTAR A TECNOLOGIA DA INFORMAÇÃO - TI					
3.1.91.00 PESSOAL E ENCARGOS SOCIAIS	01	801.000			801.000
3.1.90.00 PESSOAL E ENCARGOS SOCIAIS	01	4.865.000			4.865.000
3.3.90.00 OUTRAS DESPESAS CORRENTES	01	1.090.000			1.090.000
4.4.90.00 INVESTIMENTOS	01	145.000			145.000

65/156

Órgão CÂMARA MUNICIPAL DO CABO DE SANTO AGOSTINHO

Especificação	Recursos do Todas as Fontes				
	Fnt	Tesouro	Fnt	Outras	Total
10100.0133170019.001 ENCARGOS COM VALES TRANSPORTE DOS SERVIDORES DA CÂMARA		7.000			7.000
014 ADQUIRIR E DISTRIBUIR VALES TRANSPORTE					
3.3.90.00 OUTRAS DESPESAS CORRENTES	01	7.000			7.000
10100.0927270019.002 ENCARGOS COM INATIVOS DA CÂMARA MUNICIPAL		220.000			220.000
015 PAGAR ENCARGOS COM INATIVOS E PENSIONISTAS DA CÂMARA MUNICIPAL					
3.1.90.00 PESSOAL E ENCARGOS SOCIAIS	01	220.000			220.000
10100.1133170019.003 ENCARGOS COM O PASEP DA CÂMARA		30.000			30.000
482 PAGAR ENCARGOS COM O PASEP					
3.3.90.00 OUTRAS DESPESAS CORRENTES	01	30.000			30.000
Total do Órgão		10.468.000			10.468.000

66/156



Poder Ejecutivo

67/156

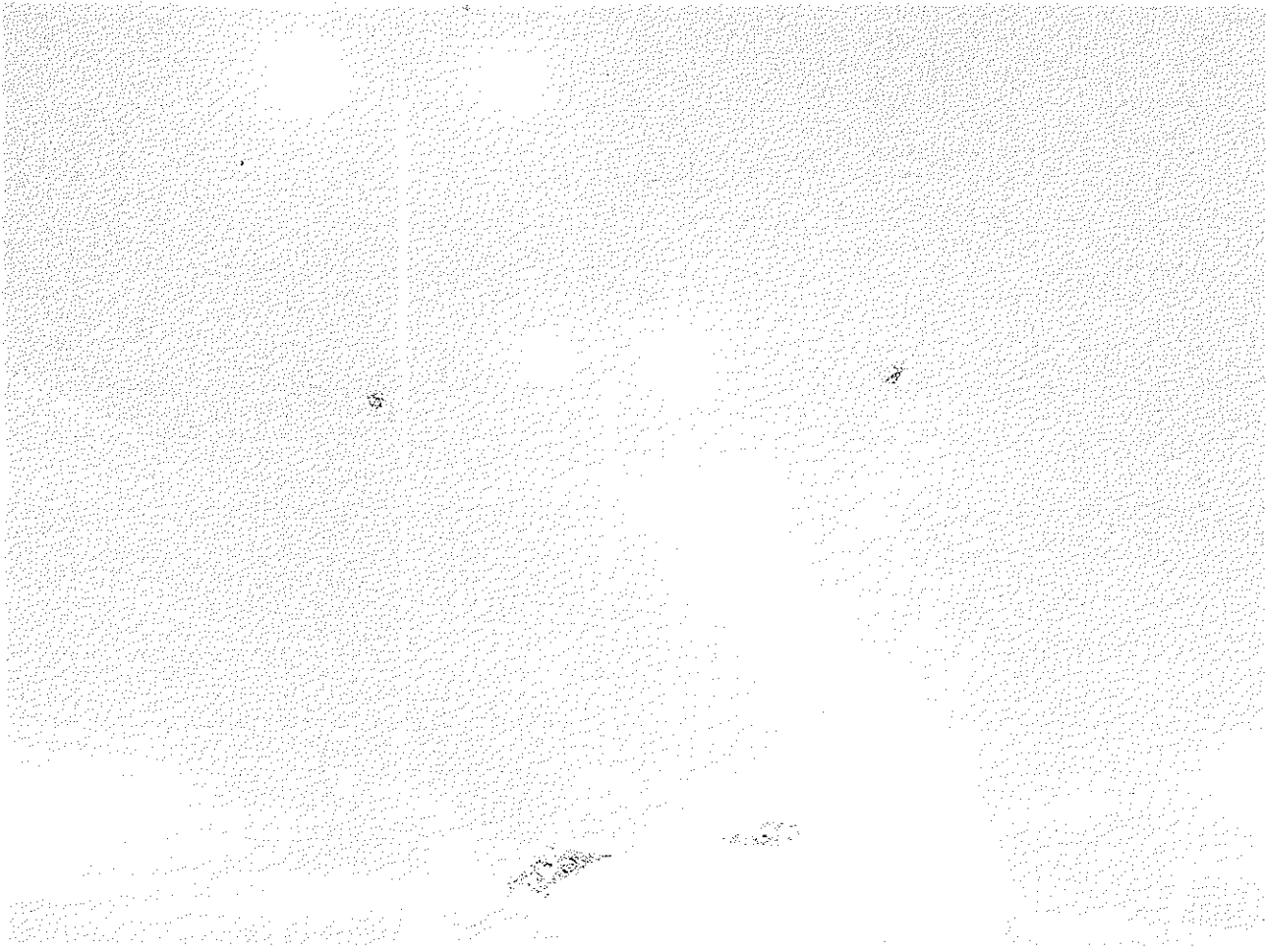

Governadoria do Município

68/156

Órgão GABINETE DO PREFEITO

Legislação: Leis Municipais nºs 1.758, de 10/01/1997; 1.924, de 29/12/2000; 1.938, de 28/09/2001; 2.046, de 06/03/2003 e 2.277, de 26/10/2005.

Finalidade: Prestar assessoramento imediato ao Prefeito relativamente a projetos especiais; gestão estratégica e informação, captação e acompanhamento de convênios; fundos e Ouvidoria Municipal. Assistir o Prefeito no desempenho de suas atribuições; recepcionar autoridades e realizar tarefas protocolares e de cerimonial; coordenar a pauta de audiências, despachos, viagens e eventos; e prover a administração e manutenção do prédio sede da Prefeitura.

Especificação	Recursos do Todas as Fontes				
	Fnt	Tesouro	Fnt	Outras	Total
1005 GESTÃO ESTRATÉGICA DO MUNICÍPIO			301.000		301.000
<i>Objetivo:</i> Desenvolver e implantar um modelo de gestão integrada, visando a consolidação do plano estratégico de desenvolvimento sustentável do Município.					
11100.0412110052.010 SUPERVISÃO, COORDENAÇÃO E PLANEJAMENTO DAS AÇÕES DE GOVERNO			301.000		301.000
016 ACOMPANHAR E MONITORAR A AÇÃO GOVERNAMENTAL					
017 ASSESSORAR AS AÇÕES DE GOVERNO					
3.1.91.00 PESSOAL E ENCARGOS SOCIAIS	01	4.000			4.000
3.1.90.00 PESSOAL E ENCARGOS SOCIAIS	01	12.000			12.000
3.3.90.00 OUTRAS DESPESAS CORRENTES	01	255.000			255.000
4.4.90.00 INVESTIMENTOS	01	30.000			30.000
1007 GESTÃO GOVERNAMENTAL TRANSPARENTE			533.600		533.600
<i>Objetivo:</i> Assegurar à sociedade o pleno conhecimento das ações de Governo.					
11100.0412410072.014 OUVIDORIA MUNICIPAL			533.600		533.600
621 MANTER A OUVIDORIA MUNICIPAL					
3.1.91.00 PESSOAL E ENCARGOS SOCIAIS	01	10.000			10.000
3.1.90.00 PESSOAL E ENCARGOS SOCIAIS	01	166.600			166.600
3.3.90.00 OUTRAS DESPESAS CORRENTES	01	280.000			280.000
4.4.90.00 INVESTIMENTOS	01	77.000			77.000
Total do Órgão			834.600		834.600

69/156

Órgão **GABINETE DO VICE-PREFEITO**

Legislação: Leis Municipais nºs 1.758, de 10/01/1997; 1.924, de 29/12/2000; 1.938, de 28/09/2001; 2.046, de 06/03/2003 e 2.277, de 26/10/2005.

Finalidade: Assistir o Vice-Prefeito no desempenho de suas atribuições; coordenar a pauta de audiências, despachos, viagens e eventos; prestar apoio logístico e operacional ao Vice-Prefeito no exercício de suas funções ou em missões especiais.

Especificação	Recursos do Todas as Fontes				
	Fnt	Tesouro	Fnt	Outras	Total
7007 APOIO ADMINISTRATIVO ÀS AÇÕES DO GABINETE DO VICE-PREFEITO					49.500
Objetivo: Executar os serviços administrativos, abrangendo as tarefas de natureza financeira, de pessoal, de material e de patrimônio.					
11101.0412270078.014 GESTÃO ADMINISTRATIVA DO GABINETE DO VICE-PREFEITO					49.500
022 MANTER O GABINETE DO VICE- PREFEITO					
3.1.91.00 PESSOAL E ENCARGOS SOCIAIS	01	2.500			2.500
3.1.90.00 PESSOAL E ENCARGOS SOCIAIS	01	7.500			7.500
3.3.90.00 OUTRAS DESPESAS CORRENTES	01	29.500			29.500
4.4.90.00 INVESTIMENTOS	01	10.000			10.000
Total do Órgão		49.500			49.500

70/156

Órgão **SECRETARIA EXECUTIVA DE COMUNICAÇÃO SOCIAL**
Legislação: Leis Municipais nºs 1.938, de 28/09/2001; 2.046, de 06/03/2003 e 2.277, de 26/10/2005.
Finalidade: Estabelecer vias de comunicação entre governo e sociedade; promover a divulgação dos atos e atividades governamentais.

Especificação	Recursos do Todas as Fontes				
	Fnt	Tesouro	Fnt	Outras	Total
1007 GESTÃO GOVERNAMENTAL TRANSPARENTE		1.782.000			1.782.000
<i>Objetivo:</i> Assegurar à sociedade o pleno conhecimento das ações de Governo.					
11102.0413110072.020 DIVULGAÇÃO DA AÇÃO GOVERNAMENTAL		1.782.000			1.782.000
020 DIVULGAR AS AÇÕES GOVERNAMENTAIS					
3.3.90.00 OUTRAS DESPESAS CORRENTES	01	1.782.000			1.782.000
7006 APOIO ADMINISTRATIVO ÀS AÇÕES DA SECRETARIA EXECUTIVA DE COMUNICAÇÃO SOCIAL		185.300			185.300
<i>Objetivo:</i> Executar os serviços administrativos, abrangendo as tarefas de natureza financeira, de pessoal, de material e de patrimônio.					
11102.0412270068.010 GESTÃO ADMINISTRATIVA DA SECRETARIA EXECUTIVA DE COMUNICAÇÃO SOCIAL		185.300			185.300
021 MANTER AS ATIVIDADES ADMINISTRATIVAS DA SECRETARIA EXECUTIVA DE COMUNICAÇÃO SOCIAL					
3.1.91.00 PESSOAL E ENCARGOS SOCIAIS	01	10.300			10.300
3.1.90.00 PESSOAL E ENCARGOS SOCIAIS	01	20.000			20.000
3.3.90.00 OUTRAS DESPESAS CORRENTES	01	130.000			130.000
4.4.90.00 INVESTIMENTOS	01	25.000			25.000
Total do Órgão		1.967.300			1.967.300

71/156

Órgão SECRETARIA EXECUTIVA DO GABINETE DO PREFEITO

Legislação: Leis Municipais nºs 1.758, de 10/01/1997; 1.924, de 29/12/2000; 1.938, de 28/09/2001; 2.046, de 06/03/2003 e 2.277, de 26/10/2005.

Finalidade: Prestar assessoramento imediato ao Prefeito relativamente a projetos especiais; gestão estratégica e informação, captação e acompanhamento de convênios; fundos e Ouvidoria Municipal. Assistir o Prefeito no desempenho de suas atribuições; recepcionar autoridades e realizar tarefas protocolares e de cerimonial; coordenar a pauta de audiências, despachos, viagens e eventos; e prover a administração e manutenção do prédio sede da Prefeitura.

Especificação	Recursos do Todas as Fontes				
	Fnt	Tesouro	Fnt	Outras	Total
1006 CERIMONIAL DA PREFEITURA CONSTRUINDO UM NOVO TEMPO		125.800			125.800
<i>Objetivo:</i> Realizar plenamente as cerimônias oficiais do Gabinete do Prefeito e apoiar as demais Secretarias.					
11103.0412210062.015 PLANEJAMENTO, SUPERVISÃO, COORDENAÇÃO E EXECUÇÃO DAS CERIMÔNIAS DO GOVERNO		125.800			125.800
019 PROMOVER, ORGANIZAR E DIVULGAR AS AÇÕES DO CERIMONIAL					
3.3.90.00 OUTRAS DESPESAS CORRENTES	01	125.800			125.800
7005 APOIO ADMINISTRATIVO ÀS AÇÕES DO GABINETE DO PREFEITO		1.942.600			1.942.600
<i>Objetivo:</i> Executar os serviços administrativos, abrangendo as tarefas de natureza financeira, de pessoal, do material e de patrimônio.					
11103.0412270058.005 GESTÃO ADMINISTRATIVA DO GABINETE DO PREFEITO		1.942.600			1.942.600
018 MANTER AS ATIVIDADES ADMINISTRATIVAS E O PRÉDIO SEDE DA PREFEITURA					
3.1.91.00 PESSOAL E ENCARGOS SOCIAIS	01	80.000			80.000
3.1.90.00 PESSOAL E ENCARGOS SOCIAIS	01	1.429.000			1.429.000
3.3.90.00 OUTRAS DESPESAS CORRENTES	01	388.600			388.600
4.4.90.00 INVESTIMENTOS	01	45.000			45.000
Total do Órgão		2.068.400			2.068.400

72/156

Órgão CONTROLADORIA GERAL DO MUNICÍPIO
Legislação: Lei nº 2.295, de 05/12/2005
Finalidade: Assegurar ao Poder Executivo a fiscalização contábil, financeira, orçamentária, administrativa, operacional e patrimonial, quanto à legalidade, legitimidade e economicidade na gestão dos recursos e a avaliação dos resultados obtidos pela administração.

Especificação	Recursos do Todas as Fontes				
	Fnt	Tesouro	Fnt	Outras	Total
1008 GESTÃO DA POLÍTICA INTERNA DE CONTROLE MUNICIPAL			170.000		170.000
<i>Objetivo:</i> Assegurar ao Poder Executivo a fiscalização contábil, financeira, orçamentária, administrativa, operacional e patrimonial da aplicação dos recursos e a avaliação de resultados, visando a eficiência e eficácia dos mesmos.					
11104.0412410082.004 CONTROLADORIA GERAL DO MUNICÍPIO			170.000		170.000
756 DESENVOLVER AÇÕES VOLTADAS PARA O CONTROLE INTERNO DO MUNICÍPIO					
3.3.90.00 OUTRAS DESPESAS CORRENTES	01	150.000			150.000
4.4.90.00 INVESTIMENTOS	01	20.000			20.000
7010 APOIO ADMINISTRATIVO ÀS AÇÕES DA CONTROLADORIA GERAL DO MUNICÍPIO			830.000		830.000
<i>Objetivo:</i> Executar os serviços administrativos, abrangendo as tarefas de natureza financeira, de pessoal, de material e de patrimônio.					
11104.0412270108.006 GESTÃO ADMINISTRATIVA DA CONTROLADORIA GERAL DO MUNICÍPIO			830.000		830.000
757 MANTER AS ATIVIDADES DO ÓRGÃO					
3.1.91.00 PESSOAL E ENCARGOS SOCIAIS	01	90.000			90.000
3.1.90.00 PESSOAL E ENCARGOS SOCIAIS	01	530.000			530.000
3.3.90.00 OUTRAS DESPESAS CORRENTES	01	190.000			190.000
4.4.90.00 INVESTIMENTOS	01	20.000			20.000
Total do Órgão		1.000.000			1.000.000

73/156

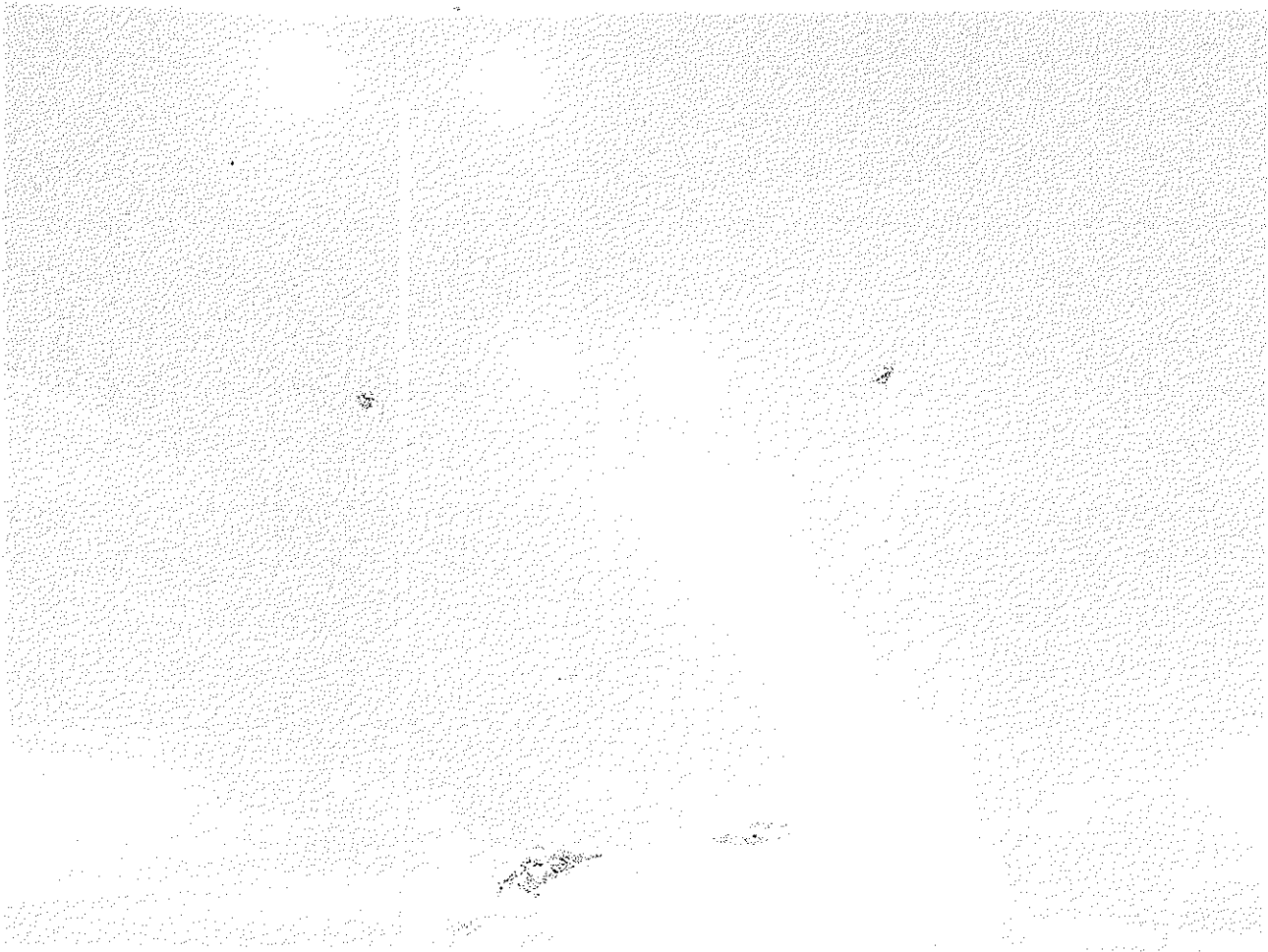

Secretaria de Articulação Política

74/156

Órgão GABINETE DO SECRETÁRIO DE ARTICULAÇÃO POLÍTICA

Legislação: Leis Municipais nºs 1.938, de 28/09/2001; 2.046, de 06/03/2003 e 2.277, de 26/10/2005.

Finalidade: Promover a articulação junto aos demais poderes municipais; o processo de tramitação das mensagens de iniciativa do Poder Executivo Municipal junto ao Poder Legislativo; coordenar a colaboração das Secretarias e demais órgãos da administração, n que respeita aos projetos de lei submetidos à sanção do Prefeito, bem como planejar e coordenar a execução das políticas governamentais relacionadas com o setor social.

Especificação	Recursos do Todas as Fontes				
	Fnt	Tesouro	Fnt	Outras	Total
1180 GESTÃO DA ARTICULAÇÃO POLÍTICA MUNICIPAL					200.000
Objetivo: Coordenar e supervisionar a ação político-institucional do Governo, bem como o desempenho funcional da Secretaria.					
12100.0412111802.280 SUPERVISÃO E COORDENAÇÃO DA ARTICULAÇÃO POLÍTICA MUNICIPAL					200.000
544 ARTICULAR-SE COM A CÂMARA MUNICIPAL					
545 ASSESSORAR AS AÇÕES DE GOVERNO					
547 REALIZAR AÇÕES DE ARTICULAÇÃO EXTERNA					
3.3.90.00 OUTRAS DESPESAS CORRENTES	01	200.000			200.000
1181 ORÇAMENTO PARTICIPATIVO					50.000
Objetivo: Promover a participação popular na elaboração do Orçamento Público e do Plano de Ação, bem como no acompanhamento de sua execução.					
12100.0412111812.281 COORDENAÇÃO DO ORÇAMENTO PARTICIPATIVO					50.000
548 COORDENAR O ORÇAMENTO PARTICIPATIVO					
3.3.90.00 OUTRAS DESPESAS CORRENTES	01	50.000			50.000
3150 GOVERNO E COMUNIDADE					800.000
Objetivo: Promover articulação entre a Prefeitura e o povo, através da realização de eventos que contribuam para a mobilização, a cidadania e a valorização da cultura local.					
12100.0824431504.300 APOIO A ENTIDADES COMUNITÁRIAS					800.000
549 ARTICULAR E ESTABELECE PARCERIAS COM ENTIDADES GOVERNAMENTAIS E NÃO GOVERNAMENTAIS DA SOCIEDADE					
550 APOIAR ENTIDADES QUE ATENDAM CRIANÇAS E ADOLESCENTES					
551 CONFECCIONAR JORNAL DAS ENTIDADES POPULARES					
3.3.90.00 OUTRAS DESPESAS CORRENTES	01	300.000			300.000
3.3.50.00 OUTRAS DESPESAS CORRENTES	01	500.000			500.000

Órgão GABINETE DO SECRETÁRIO DE ARTICULAÇÃO POLÍTICA

Especificação	Recursos do Todas as Fontes				
	Fnt	Tesouro	Fnt	Outras	Total
3151 PATRULHA DA CIDADE - PREVENÇÃO AO CRIME E À VIOLÊNCIA		100.000			100.000
<i>Objetivo:</i> Reduzir os índices de homicídios e prevenir o crime e a violência.					
12100.0624431514.301 PATRULHA DA CIDADE - PREVENÇÃO AO CRIME E À VIOLÊNCIA		100.000			100.000
552 ARTICULAR E DESENVOLVER AÇÕES JUNTO ÀS ASSOCIAÇÕES DE JOVENS, ADOLESCENTES E ASSOCIAÇÕES COMUNITÁRIAS					
3.3.90.00 OUTRAS DESPESAS CORRENTES	01	20.000			20.000
3.3.50.00 OUTRAS DESPESAS CORRENTES	01	80.000			80.000
7009 APOIO ÀS AÇÕES DO GABINETE DO SECRETÁRIO DE ARTICULAÇÃO POLÍTICA		1.430.000			1.430.000
<i>Objetivo:</i> Executar os serviços administrativos, abrangendo as tarefas de natureza financeira, de pessoal, de material e de patrimônio.					
12100.0412270098.015 GESTÃO ADMINISTRATIVA DO GABINETE DO SECRETÁRIO DE ARTICULAÇÃO POLÍTICA		1.430.000			1.430.000
729 DESENVOLVER AS ATIVIDADES DE MANUTENÇÃO DO GABINETE					
3.1.91.00 PESSOAL E ENCARGOS SOCIAIS	01	30.000			30.000
3.1.90.00 PESSOAL E ENCARGOS SOCIAIS	01	900.000			900.000
3.3.90.00 OUTRAS DESPESAS CORRENTES	01	470.000			470.000
4.4.90.00 INVESTIMENTOS	01	30.000			30.000
Total do Órgão		2.580.000			2.580.000

76/156

Órgão SECRETARIA EXECUTIVA DE MOBILIZAÇÃO SOCIAL

Legislação: Leis Municipais nºs 1.938, de 28/09/2001; 2.046, de 06/03/2003 e 2.277, de 26/10/2005.

Finalidade: Prestar apoio ao Prefeito na execução direta dos atos de gestão, coordenação e decisão quanto às atividades, projetos e programas promovidos pelo Município.

Especificação	Recursos do Todas as Fontes				
	Fnt	Tesouro	Fnt	Outras	Total
1190 ARTICULAÇÃO POLÍTICA			550.000		550.000
<i>Objetivo:</i> Assegurar a interação entre os poderes e entre os diversos órgãos da administração pública, relativamente aos assuntos institucionais, visando a sua coerência e eficácia.					
12101.0412111902.290 SUPERVISÃO E COORDENAÇÃO DOS ASSUNTOS INSTITUCIONAIS			360.000		360.000
553 PRESTAR ASSESSORAMENTO GOVERNAMENTAL EM ASSUNTOS INSTITUCIONAIS					
554 DESENVOLVER ATIVIDADES DE MANUTENÇÃO DA SECRETARIA					
3.3.90.00 OUTRAS DESPESAS CORRENTES	01	340.000			340.000
4.4.90.00 INVESTIMENTOS	01	20.000			20.000
12101.0412111902.291 COORDENAÇÃO DAS AÇÕES DO PROGRAMA A PREFEITURA COM A COMUNIDADE			190.000		190.000
555 ACOMPANHAR E MONITORAR O PROGRAMA A PREFEITURA COM A COMUNIDADE					
556 APOIAR ENTIDADES					
3.3.90.00 OUTRAS DESPESAS CORRENTES	01	190.000			190.000
3101 MOBILIZAÇÃO CONTRA O RACISMO			62.500		62.500
<i>Objetivo:</i> Mobilizar a população para eliminar ações e comportamentos que impliquem em desrespeito aos direitos humanos relativos às características raciais.					
12101.1442231014.006 MOBILIZAÇÃO EM DEFESA DA IGUALDADE RACIAL			62.500		62.500
707 MOBILIZAR A SOCIEDADE EM DEFESA DA IGUALDADE RACIAL					
3.3.90.00 OUTRAS DESPESAS CORRENTES	01	62.500			62.500
Total do Órgão			612.500		612.500

77/156



***Secretaria de Assuntos Jurídicos e
Defesa da Cidadania***

78/156

Órgão GABINETE DO SECRETÁRIO DE ASSUNTOS JURÍDICOS E DEFESA DA CIDADANIA

Legislação: Leis Municipais nºs 1.938, de 28/09/2001; 2.046, de 06/03/2003 e 2.277, de 26/10/2005.

Finalidade: Representar extrajudicial e judicialmente o Município; emitir parecer sobre questões jurídicas; exercer o controle preventivo da legalidade dos atos e negócios jurídicos; examinar a legalidade das inscrições de débitos tributários na dívida ativa; responsabilizar-se pelo funcionamento da comissão de licitação; prestar assistência judiciária à população carente.

Especificação	Recursos do Todas as Fontes				
	Fnt	Tesouro	Fnt	Outras	Total
1200 LICITAÇÕES E CONTROLADORIA			137.500		137.500
<i>Objetivo:</i> Garantir a legalidade, racionalidade e eficiência da ação governamental, através da implantação da Controladoria Geral e da modernização dos processos licitatórios, visando a aplicação dos recursos públicos no interesse maior da população.					
13100.0412412002.301 CONTROLE INTERNO E LICITAÇÕES			137.500		137.500
557 PROMOVER CURSOS DE APERFEIÇOAMENTO PARA OS FUNCIONÁRIOS					
558 IMPLANTAR, EQUIPAR E MANTER O SISTEMA DE CONTROLE INTERNO E ACOMPANHAMENTO DE PROCESSOS					
559 ADQUIRIR E MANTER SOFTWARE PARA IMPLANTAÇÃO DO CONTROLE INTERNO E ACOMPANHAMENTO DE PROCESSOS					
560 APOIAR AS ATIVIDADES DA COMISSÃO PERMANENTE DE LICITAÇÃO					
3.3.90.00 OUTRAS DESPESAS CORRENTES	01	125.000			125.000
4.4.90.00 INVESTIMENTOS	01	12.500			12.500
3160 REGULARIZAÇÃO FUNDIÁRIA			60.000		60.000
<i>Objetivo:</i> Desapropriar e alienar aos assentados nos diversos bairros do Município, os imóveis hoje ocupados irregularmente, para a garantia de uma perfeita urbanização das áreas de interesse social e obtenção de financiamentos com entidades de outras esferas da administração pública.					
13100.2112731604.310 REGULARIZAÇÃO FUNDIÁRIA DO MUNICÍPIO			60.000		60.000
561 ACOMPANHAR O PROCESSO DE REGULARIZAÇÃO FUNDIÁRIA					
3.3.90.00 OUTRAS DESPESAS CORRENTES	02	60.000			60.000
3162 PROGRAMA MUNICIPAL DE FORMAÇÃO, CAPACITAÇÃO E QUALIFICAÇÃO PROFISSIONAL			270.000		270.000
<i>Objetivo:</i> Promover o aperfeiçoamento profissional do quadro funcional, visando a melhoria dos serviços prestados à população, assim como preparar mão-de-obra local para os desafios do mercado decorrentes dos avanços tecnológicos do mundo moderno.					
13100.0412831624.314 QUALIFICAÇÃO E DESENVOLVIMENTO DE RECURSOS HUMANOS DA ADMINISTRAÇÃO PÚBLICA MUNICIPAL			120.000		120.000
570 DESENVOLVER AÇÕES DE CAPACITAÇÃO DO SERVIDOR PÚBLICO NOS NÍVEIS DE EXTENSÃO E PÓS GRADUAÇÃO/MESTRADO/DOUTORADO					
571 PROMOVER, EM PARCERIA, TREINAMENTO E CAPACITAÇÃO DE SERVIDOR PÚBLICO					
3.3.90.00 OUTRAS DESPESAS CORRENTES	01	120.000			120.000
13100.0412831624.315 FORMAÇÃO E QUALIFICAÇÃO DE MÃO-DE-OBRA LOCAL			150.000		150.000
572 DESENVOLVER AÇÕES PARA FORMAÇÃO E QUALIFICAÇÃO VOLTADAS PARA A MÃO-DE-OBRA LOCAL					
573 PROMOVER, EM PARCERIA COM ENTIDADES PÚBLICAS E PRIVADAS, NACIONAIS E INTERNACIONAIS, CURSOS PARA FORMAÇÃO PROFISSIONAL DE MÃO-DE-OBRA					
3.3.90.00 OUTRAS DESPESAS CORRENTES	01	15.000			15.000
3.3.90.00 OUTRAS DESPESAS CORRENTES	02	115.000			115.000

79/156

Órgão GABINETE DO SECRETÁRIO DE ASSUNTOS JURÍDICOS E DEFESA DA CIDADANIA

Especificação	Recursos do Todas as Fontes				
	Fnt	Tesouro	Fnt	Outras	Total
3.3.90.00 OUTRAS DESPESAS CORRENTES	07	20.000			20.000
7100 ESTRUTURAÇÃO E MODERNIZAÇÃO DA ADMINISTRAÇÃO DO MUNICÍPIO (BID)		25.000			25.000
<i>Objetivo:</i> Criar as condições operacionais necessárias para que a administração pública possa tornar efetivo o processo de desenvolvimento sustentável do Município.					
13100.0412271007.120 EXECUÇÃO DE AÇÕES DE NATUREZA JURÍDICA VOLTADAS PARA O PROGRAMA DE ESTRUTURAÇÃO E MODERNIZAÇÃO (BID)		25.000			25.000
574 IMPLANTAR SISTEMA DE ACOMPANHAMENTO DAS FASES DO EXECUTIVO FISCAL E DOS PROCESSOS JULGADOS					
3.3.90.00 OUTRAS DESPESAS CORRENTES*	02	25.000			25.000
7101 APOIO ADMINISTRATIVO ÀS AÇÕES DO GABINETE DO SECRETÁRIO DE ASSUNTOS JURÍDICOS E DEFESA DA CIDADANIA		700.000			700.000
<i>Objetivo:</i> Executar os serviços administrativos, abrangendo as tarefas de natureza financeira, de pessoal, de material e de patrimônio.					
13100.0412271018.016 SUPERVISÃO E APOIO ÀS AÇÕES DOS FUNDOS		50.000			50.000
755 APOIAR AS ATIVIDADES DOS FUNDOS MUNICIPAIS LEGALMENTE CONSTITUÍDOS					
3.3.90.00 OUTRAS DESPESAS CORRENTES	01	50.000			50.000
13100.0412271018.180 GESTÃO ADMINISTRATIVA DO GABINETE DO SECRETÁRIO		650.000			650.000
575 MANTER AS ATIVIDADES DO GABINETE					
3.3.90.00 OUTRAS DESPESAS CORRENTES	01	580.000			580.000
4.4.90.00 INVESTIMENTOS	01	70.000			70.000
7102 DEFESA JUDICIAL E EXTRAJUDICIAL DO MUNICÍPIO		1.300.000			1.300.000
<i>Objetivo:</i> Defender judicial e extrajudicialmente os interesses públicos do Município e de seus órgãos.					
13100.0206271028.181 DEFESA JUDICIAL E EXTRAJUDICIAL DO MUNICÍPIO		300.000			300.000
576 ASSESSORAR ESTUDOS TÉCNICOS E JURÍDICO-ADMINISTRATIVOS					
577 APOIAR, MODERNIZAR, EQUIPAR E MANTER A CENTRAL INTERNA DE SINDICÂNCIA E INQUÉRITOS ADMINISTRATIVOS					
3.3.90.00 OUTRAS DESPESAS CORRENTES	01	300.000			300.000
13100.0206271029.070 ENCARGOS COM SENTENÇAS JUDICIAIS		1.000.000			1.000.000
578 PAGAR OS ENCARGOS COM SENTENÇAS JUDICIAIS					
3.1.90.00 PESSOAL E ENCARGOS SOCIAIS	01	900.000			900.000
3.3.90.00 OUTRAS DESPESAS CORRENTES	01	100.000			100.000
Total do Órgão		2.492.500			2.492.500

80/156

Órgão SECRETARIA EXECUTIVA DE DEFESA SOCIAL
Legislação: Leis Municipais nºs 1.938, de 28/09/2001; 2.046, de 06/03/2003 e 2.277, de 26/10/2005.
Finalidade: Coordenar e executar as políticas públicas de segurança interativa.

Especificação	Recursos do Todas as Fontes				
	Fnt	Tesouro	Fnt	Outras	Total
3132 TRANSPORTE		300.000			300.000
<i>Objetivo:</i> Melhorar o atendimento do sistema de transporte público de passageiros.					
13101.1545331324.252 TRANSPORTE LEGAL		300.000			300.000
514 MELHORAR O SISTEMA DE TRANSPORTE PÚBLICO DE PASSAGEIROS					
3.3.90.00 OUTRAS DESPESAS CORRENTES	01	300.000			300.000
3135 MELHORIA NO TRÂNSITO		450.000			450.000
<i>Objetivo:</i> Promover educação, melhoria e disciplinamento do trânsito no Município.					
13101.2645231354.255 TRÂNSITO LIVRE		450.000			450.000
520 MANTER A SINALIZAÇÃO E CIRCULAÇÃO VIÁRIA					
521 FISCALIZAR O TRÂNSITO					
522 ASSEGURAR A EDUCAÇÃO PARA O TRÂNSITO					
3.3.90.00 OUTRAS DESPESAS CORRENTES	01	390.000			390.000
4.4.90.00 INVESTIMENTOS	01	60.000			60.000
3144 DEFESA CIVIL DO MUNICÍPIO		1.650.000			1.650.000
<i>Objetivo:</i> Prevenir, diminuir e recuperar perdas da população carente, decorrentes de fatores anormais ou adversos, ocorridos no Município.					
13101.0618231444.265 AÇÕES DE DEFESA CIVIL À POPULAÇÃO		1.650.000			1.650.000
533 DESENVOLVER AÇÕES DE DEFESA CIVIL					
				emenda parlamentar	
534 ADQUIRIR, LOCAR E MANTER EQUIPAMENTOS DE COMUNICAÇÃO E VEÍCULOS					
535 PROMOVER MELHORIA NAS ÁREAS CARENTES E CONTENÇÃO DE ENCOSTAS					
536 ADQUIRIR LONAS PLÁSTICAS					
537 REALIZAR GESTÃO DA COORDENAÇÃO DE DEFESA CIVIL					
538 TREINAR RH PARA ATIVIDADES DE DEFESA CIVIL					
539 CONTRATAR CONSULTORIA PARA ADEQUAÇÃO E ATUALIZAÇÃO DOS PROGRAMAS E PROJETOS					
3.3.90.00 OUTRAS DESPESAS CORRENTES	01	550.000			550.000
3.3.90.00 OUTRAS DESPESAS CORRENTES	02	800.000			800.000
4.4.90.00 INVESTIMENTOS	01	150.000			150.000
4.4.90.00 INVESTIMENTOS	02	150.000			150.000

81/156

Órgão SECRETARIA EXECUTIVA DE DEFESA SOCIAL

Especificação	Recursos do Todas as Fontes				
	Fnt	Tesouro	Fnt	Outras	Total
3161 PROMOÇÃO E DEFESA DOS DIREITOS DO CIDADÃO		625.000			625.000
<i>Objetivo:</i> Assistir e orientar de forma direta e objetiva a população, em questões com a justiça, na defesa dos seus direitos.					
13101.1409131614.312 PROMOÇÃO E DEFESA DOS DIREITOS DO CIDADÃO		375.000			375.000
563 PROMOVER A ASSISTÊNCIA JUDICIÁRIA MUNICIPAL					
566 ATENDER E DAR APOIO JURÍDICO ÀS VÍTIMAS DE CRIMES RACIAIS					
3.3.90.00 OUTRAS DESPESAS CORRENTES	01	300.000			300.000
4.4.90.00 INVESTIMENTOS	01	75.000			75.000
13101.1412531614.313 PROGRAMA DE ORIENTAÇÃO AO CONSUMIDOR - PROCON		250.000			250.000
567 REGIONALIZAR E MUNICIPALIZAR O PROCON					
568 MODERNIZAR O ATENDIMENTO AO CONSUMIDOR					
569 PROMOVER CAMPANHAS DE ORIENTAÇÃO AO CONSUMIDOR					
3.3.90.00 OUTRAS DESPESAS CORRENTES	01	190.000			190.000
4.4.90.00 INVESTIMENTOS	01	60.000			60.000
3165 PATRULHA DA CIDADE - PREVENÇÃO AO CRIME E À VIOLÊNCIA		2.764.000			2.764.000
<i>Objetivo:</i> Reduzir os índices de homicídios e prevenir o crime e a violência, integrando o Município ao Consórcio Metropolitano de Defesa Social.					
13101.0624431653.280 IMPLANTAÇÃO DE ESPAÇOS FÍSICOS PARA O PROGRAMA PATRULHA DA CIDADE		85.000			85.000
579 INSTALAR E EQUIPAR NÚCLEOS DE SEGURANÇA E PREVENÇÃO AO CRIME E À VIOLÊNCIA					
580 CONSTRUIR E EQUIPAR ESCOLA/ACADEMIA DE GUARDAS MUNICIPAIS					
4.4.90.00 INVESTIMENTOS	02	85.000			85.000
13101.0624431654.320 PATRULHA DA CIDADE - PREVENÇÃO AO CRIME E À VIOLÊNCIA		2.679.000			2.679.000
582 MANTER NÚCLEOS DO PROGRAMA PATRULHA DA CIDADE					
583 PROMOVER A FORMAÇÃO CONTINUADA DOS GUARDAS MUNICIPAIS					
584 ADQUIRIR E MANTER VIATURAS					
585 MANTER ESCOLA/ACADEMIA DE GUARDAS MUNICIPAIS					
586 INCORPORAR O EFETIVO DA GUARDA MUNICIPAL AO PROGRAMA PATRULHA DA CIDADE					
587 MANTER O SISTEMA DE SEGURANÇA COM MOTOS E BICICLETAS					
588 MANTER O SISTEMA DE SINALIZAÇÃO DOS NÚCLEOS DA PATRULHA DA CIDADE					
589 MANTER O SISTEMA DE SEGURANÇA DO TRÂNSITO E DE MONITORAMENTO POR CÂMARA					
590 APOIAR O CONSELHO MUNICIPAL DE DIREITOS HUMANOS DA DEFESA SOCIAL					
591 MANTER A SEDE DA GUARDA MUNICIPAL					
592 IMPLANTAR O CURSO DE FORMAÇÃO DE GUARDAS E MANTER A FORMAÇÃO CONTINUADA					

82/156

Órgão SECRETARIA EXECUTIVA DE DEFESA SOCIAL

Especificação	Recursos do Todas as Fontes				
	Fnt	Tesouro	Fnt	Outras	Total
593 AMPLIAR O HORÁRIO DE FUNCIONAMENTO DO PROGRAMA PATRULHA DA CIDADE PARA 24 HORAS					
594 INSTALAR E MANTER O POSTO DE SALVA-VIDAS			R 2 - VILAS E PRAIAS		
595 REALIZAR RONDAS PERIÓDICAS NAS PRAIAS			R 2 - VILAS E PRAIAS		
597 MANTER A GUARDA MUNICIPAL DURANTE A NOITE NAS ESCOLAS					
3.1.90.00 PESSOAL E ENCARGOS SOCIAIS	01	1.100.000			1.100.000
3.3.90.00 OUTRAS DESPESAS CORRENTES	01	1.350.000			1.350.000
4.4.90.00 INVESTIMENTOS	01	229.000			229.000
7105 APOIO ADMINISTRATIVO ÀS AÇÕES DA SECRETARIA EXECUTIVA DE DEFESA SOCIAL		950.000			950.000
<i>Objetivo:</i> Executar os serviços administrativos, abrangendo as tarefas de natureza financeira, de pessoal, de material e de patrimônio.					
13101.0412271058.190 GESTÃO ADMINISTRATIVA DA SECRETARIA EXECUTIVA DE DEFESA SOCIAL		950.000			950.000
598 DESENVOLVER ATIVIDADES DE MANUTENÇÃO DA SDS					
3.1.91.00 PESSOAL E ENCARGOS SOCIAIS	01	90.000			90.000
3.1.90.00 PESSOAL E ENCARGOS SOCIAIS	01	515.000			515.000
3.3.90.00 OUTRAS DESPESAS CORRENTES	01	145.000			145.000
4.4.90.00 INVESTIMENTOS	01	200.000			200.000
Total do Órgão		6.739.000			6.739.000

83/156



Secretaria de Gestão Municipal

84/156

Órgão **GABINETE DO SECRETÁRIO DE GESTÃO MUNICIPAL**
Legislação: Leis Municipais nºs 1.938, de 28/09/2001; 2.046, de 06/03/2003 e 2.277, de 26/10/2005.
Finalidade: Planejar, supervisionar e coordenar as políticas tributária, financeira e de administração do Município.

Especificação	Recursos de Todas as Fontes				
	Fnt	Tesouro	Fnt	Outras	Total
1010 GESTÃO DA POLÍTICA MUNICIPAL DE ADMINISTRAÇÃO E FINANÇAS		320.800			320.800
<i>Objetivo:</i> Coordenar e supervisionar a ação político-programática do setor, bem como o desempenho funcional da Secretaria.					
14100.0412110102.030 SUPERVISÃO E COORDENAÇÃO DA POLÍTICA MUNICIPAL DE ADMINISTRAÇÃO E FINANÇAS		320.800			320.800
023 SUPERVISIONAR E COORDENAR AS AÇÕES DA SECRETARIA DE GESTÃO MUNICIPAL					
3.1.90.00 PESSOAL E ENCARGOS SOCIAIS	01	190.000			190.000
3.3.90.00 OUTRAS DESPESAS CORRENTES	01	118.800			118.800
4.4.90.00 INVESTIMENTOS	01	12.000			12.000
3001 PROGRAMA MUNICIPAL DE FORMAÇÃO, CAPACITAÇÃO E QUALIFICAÇÃO PROFISSIONAL		160.000			160.000
<i>Objetivo:</i> Promover o aperfeiçoamento profissional do quadro funcional, visando a melhoria dos serviços prestados à população, assim como preparar mão-de-obra local para os desafios do mercado decorrentes dos avanços tecnológicos do mundo moderno.					
14100.0412830014.020 QUALIFICAÇÃO E DESENVOLVIMENTO DE RECURSOS HUMANOS DA ADMINISTRAÇÃO PÚBLICA MUNICIPAL		75.000			75.000
602 DESENVOLVER AÇÕES DE CAPACITAÇÃO DO SERVIDOR PÚBLICO NOS NÍVEIS DE EXTENSÃO E PÓS GRADUAÇÃO					
603 PROMOVER, EM PARCERIA, TREINAMENTO E CAPACITAÇÃO DE SERVIDOR PÚBLICO					
3.3.90.00 OUTRAS DESPESAS CORRENTES	01	35.000			35.000
3.3.90.00 OUTRAS DESPESAS CORRENTES	02	40.000			40.000
14100.0412830014.021 FORMAÇÃO E QUALIFICAÇÃO DE MÃO-DE-OBRA LOCAL		85.000			85.000
604 DESENVOLVER AÇÕES PARA FORMAÇÃO E QUALIFICAÇÃO VOLTADAS PARA A MÃO-DE-OBRA LOCAL					
605 PROMOVER EM PARCERIA COM ENTIDADES PÚBLICAS E PRIVADAS, NACIONAIS E INTERNACIONAIS, CURSOS PARA FORMAÇÃO PROFISSIONAL DE MÃO-DE-OBRA					
3.3.90.00 OUTRAS DESPESAS CORRENTES	01	15.000			15.000
3.3.90.00 OUTRAS DESPESAS CORRENTES	02	60.000			60.000
3.3.90.00 OUTRAS DESPESAS CORRENTES	07	10.000			10.000
Total do Órgão		480.800			480.800

85/156

Órgão SECRETARIA EXECUTIVA DE ADMINISTRAÇÃO

Legislação: Leis Municipais nºs 1.758, de 10/01/1997; 1.924, de 29/12/2000; 1.938, de 28/09/2001; 2.046, de 06/03/2003 e 2.277, de 26/10/2005.

Finalidade: Planejar, desenvolver e executar os sistemas de gestão de pessoal, de patrimônio, materiais e transportes oficiais; elaborar e implantar projetos de modernização e informatização; representar o Poder Executivo nas relações e negociações com os servidores.

Especificação	Recursos do Todas as Fontes				
	Fnt	Tesouro	Fnt	Outras	Total
1015 PROGRAMA DE VALORIZAÇÃO E MELHORIA DA QUALIDADE DE VIDA DOS SERVIDORES DA PMCSA		38.500			38.500
Objetivo: Institucionalizar instrumentos de avaliação de desempenho funcional que favoreçam tanto os servidores da PMCSA quanto a organização, resultando na melhoria dos serviços prestados.					
14101.0412810152.036 AVALIAÇÃO DE DESEMPENHO DOS SERVIDORES		38.500			38.500
024 REALIZAR DIAGNÓSTICO DE CLIMA ORGANIZACIONAL					
025 ADQUIRIR MATERIAL DE DISTRIBUIÇÃO GRATUITA					
026 APLICAR INSTRUMENTOS DE AVALIAÇÃO DE DESEMPENHO E ANÁLISE DE DADOS					
027 IMPLANTAR UM PROJETO DE POLÍTICA DE RECURSOS HUMANOS					
028 REALIZAR DIAGNÓSTICO DA NECESSIDADE DE CONCURSO PÚBLICO					
3.3.90.00 OUTRAS DESPESAS CORRENTES	01	38.500			38.500
7015 CONTROLE E MANUTENÇÃO DE BENS PATRIMONIAIS		335.000			335.000
Objetivo: Garantir a salvaguarda dos bens da Prefeitura, bem como promover a sua manutenção.					
14101.0412270157.010 GESTÃO PATRIMONIAL DA PREFEITURA		315.000			315.000
029 IMPLANTAR SISTEMA DE SEGURANÇA ELETRÔNICA NAS UNIDADES DA ADMINISTRAÇÃO MUNICIPAL E LOGRADOUROS PÚBLICOS					
030 ADQUIRIR IMÓVEIS					
031 ELABORAR UM PLANO DIRETOR DE CONTROLE DO PATRIMÔNIO					
032 ADQUIRIR IMÓVEIS POR DESAPROPRIAÇÃO					
033 REALIZAR INDENIZAÇÕES RELATIVAS A IMÓVEIS					
3.3.90.00 OUTRAS DESPESAS CORRENTES	01	35.000			35.000
4.4.90.00 INVESTIMENTOS	01	280.000			280.000
14101.0412270158.019 MANUTENÇÃO DO SISTEMA DE SEGURANÇA ELETRÔNICA NAS UNIDADE DA PMCSA		20.000			20.000
034 MANTER O SISTEMA DE SEGURANÇA NAS UNIDADES DA PMCSA					
3.3.90.00 OUTRAS DESPESAS CORRENTES	01	20.000			20.000

86/156

Órgão SECRETARIA EXECUTIVA DE ADMINISTRAÇÃO

Especificação	Recursos do Todas as Fontes				
	Fnt	Tesouro	Fnt	Outras	Total
7016 TRANSPORTE DE APOIO		1.650.000			1.650.000
<i>Objetivo:</i> Dotar a Prefeitura de veículos suficientes e em bom estado de conservação para uso nas atividades administrativas.					
14101.0412270168.020 GESTÃO DE TRANSPORTES INTERNOS DA PMCSA		1.650.000			1.650.000
035 ADQUIRIR VEÍCULOS E UTILITÁRIOS PARA A FROTA MUNICIPAL					
036 DESENVOLVER AÇÕES DE MELHORIA VOLTADAS PARA A GARAGEM MUNICIPAL					
037 PAVIMENTAR A ÁREA DE TRÁFEGO DA GARAGEM MUNICIPAL					
038 MANTER OS VEÍCULOS EM CONDIÇÕES DE USO					
3.3.90.00 OUTRAS DESPESAS CORRENTES	01	1.505.000			1.505.000
4.4.90.00 INVESTIMENTOS	01	145.000			145.000
7017 GESTÃO DE TECNOLOGIA DA INFORMAÇÃO		200.000			200.000
<i>Objetivo:</i> Assegurar a adequação e melhoria dos serviços de informática, teleinformática e telefonia para toda a PMCSA.					
14101.0412670178.021 ELABORAÇÃO DO PLANO DIRETOR DE TECNOLOGIA		200.000			200.000
039 ELABORAR DIAGNÓSTICO SITUACIONAL DE RECURSOS HUMANOS E DE MATERIAIS					
040 ADQUIRIR, CONTROLAR, MANTER E AVALIAR SOFTWARES DE GESTÃO E OUTROS EXISTENTES					
041 REALIZAR MANUTENÇÃO PREVENTIVA E CORRETIVA DE MEIOS TECNOLÓGICOS					
3.3.90.00 OUTRAS DESPESAS CORRENTES	01	180.000			180.000
4.4.90.00 INVESTIMENTOS	01	20.000			20.000
7018 ESTRUTURAÇÃO E MODERNIZAÇÃO DA ADMINISTRAÇÃO DO MUNICÍPIO (BID)		2.497.900			2.497.900
<i>Objetivo:</i> Criar as condições operacionais necessárias para que a administração pública possa tornar efetivo o processo de desenvolvimento sustentável do Município.					
14101.0412270187.011 ESTRUTURAÇÃO E MODERNIZAÇÃO DA ADMINISTRAÇÃO DO MUNICÍPIO (BID)		2.497.900			2.497.900
042 IMPLANTAR INFRA-ESTRUTURA TÉCNICO-OPERACIONAL NA ÁREA TECNOLÓGICA					
043 IMPLANTAR SISTEMA DE INFORMAÇÃO E CONTROLE DE BENS PATRIMONIAIS					
044 CAPACITAR SERVIDORES					
045 PADRONIZAR PROCEDIMENTOS OPERACIONAIS					
046 IMPLANTAR O CENTRO DO CONTRIBUINTE					
047 CONSTRUIR/REFORMAR INSTALAÇÕES DO CENTRO DO CONTRIBUINTE					
048 ADQUIRIR MOBILIÁRIO E EQUIPAMENTOS AUXILIARES PARA O CENTRO DO CONTRIBUINTE					
049 IMPLEMENTAR SISTEMA DE AVALIAÇÃO DE DESEMPENHO, ASCENSÃO E PROMOÇÃO FUNCIONAL					

87/156

Órgão SECRETARIA EXECUTIVA DE ADMINISTRAÇÃO

Especificação	Recursos do Todas as Fontes				
	Fnt	Tesouro	Fnt	Outras	Total
3.3.90.00 OUTRAS DESPESAS CORRENTES	01	170.000			170.000
4.4.90.00 INVESTIMENTOS	01	127.900			127.900
4.4.90.00 INVESTIMENTOS	03	2.000.000			2.000.000
4.4.90.00 INVESTIMENTOS	07	200.000			200.000
7019 APOIO ADMINISTRATIVO ÀS AÇÕES DA SECRETARIA EXECUTIVA DE ADMINISTRAÇÃO		17.114.100			17.114.100
<i>Objetivo:</i> Criar condições de manutenção das atividades administrativas da Secretaria Executiva de Administração, bem como assegurar o pagamento de encargos diversos com servidores municipais.					
14101.0412270198.022 GESTÃO ADMINISTRATIVA DA SECRETARIA EXECUTIVA DE ADMINISTRAÇÃO		14.869.400			14.869.400
050 MANTER AS ATIVIDADES ADMINISTRATIVAS DA SECRETARIA EXECUTIVA DE ADMINISTRAÇÃO					
051 IMPLANTAR UM PLANO DE CARGOS E SALÁRIOS E AVALIAÇÃO DE DESEMPENHOS					
3.1.91.00 PESSOAL E ENCARGOS SOCIAIS	01	1.000.000			1.000.000
3.1.90.00 PESSOAL E ENCARGOS SOCIAIS	01	6.327.400			6.327.400
3.3.90.00 OUTRAS DESPESAS CORRENTES	01	7.327.000			7.327.000
4.4.90.00 INVESTIMENTOS	01	215.000			215.000
14101.0412670198.023 DESENVOLVIMENTO E MANUTENÇÃO DOS SERVIÇOS DE INFORMÁTICA		190.000			190.000
626 ADQUIRIR HARDWARE E SOFTWARE					
627 CONTRATAR CONSULTORIA DE INFORMÁTICA					
628 ADQUIRIR SUPRIMENTOS DE INFORMÁTICA					
629 MANTER OS SERVIÇOS DE INFORMÁTICA					
3.3.90.00 OUTRAS DESPESAS CORRENTES	01	140.000			140.000
4.4.90.00 INVESTIMENTOS	01	50.000			50.000
14101.0433170199.010 ENCARGOS DIVERSOS COM SERVIDORES		1.970.000			1.970.000
052 PAGAR ENCARGOS COM VALES TRANSPORTE					
599 PAGAR ENCARGOS COM O PASEP					
3.3.90.00 OUTRAS DESPESAS CORRENTES	01	1.970.000			1.970.000
14101.0927270199.011 ENCARGOS COM PENSIONISTAS		84.700			84.700
053 PAGAR ENCARGOS COM PENSIONISTAS					
3.1.90.00 PESSOAL E ENCARGOS SOCIAIS	01	84.700			84.700
Total do Órgão		21.835.500			21.835.500

88/156

Órgão SECRETARIA EXECUTIVA DA FAZENDA

Legislação: Leis Municipais nºs 1.758, de 10/01/1997; 1.924, de 29/12/2000; 1.938, de 28/09/2001; 2.046, de 06/03/2003 e 2.277, de 26/10/2005.

Finalidade: Implementar as políticas tributária e financeira do Município; realizar os serviços de auditoria financeira, controle interno e acompanhamento do processo de execução orçamentária; e responsabilizar-se pelos assuntos monetários, creditícios, financeiros e fiscais.

Especificação	Recursos do Todas as Fontes				
	Fnt	Tesouro	Fnt	Outras	Total
1020 MODERNIZAÇÃO TRIBUTÁRIA		490.000			490.000
Objetivo: Elevar a capacidade de investimento do Governo Municipal, através da elevação da receita e da contenção de gastos de custeio.					
14102.0412910202.045 OPERACIONALIZAÇÃO DO SISTEMA DE ARRECAÇÃO TRIBUTÁRIA		490.000			490.000
054 CONSOLIDAR, ALTERAR E DAR APLICABILIDADE À LEGISLAÇÃO TRIBUTÁRIA DO MUNICÍPIO					
055 REALIZAR O CADASTRAMENTO IMOBILIÁRIO E MERCANTIL					
056 RECUPERAR CRÉDITOS TRIBUTÁRIOS JUDICIALMENTE					
057 GARANTIR A ENTREGA DE CARNÊS A TODOS OS CONTRIBUINTES					
058 PROMOVER A CAPACITAÇÃO TÉCNICO-PROFISSIONAL DOS FUNCIONÁRIOS					
059 MODERNIZAR A FISCALIZAÇÃO					
060 REALIZAR PREMIAÇÕES					
061 CONSOLIDAR A DÍVIDA ATIVA DO MUNICÍPIO					
062 ADQUIRIR EQUIPAMENTOS E MATERIAIS					
3.3.90.00 OUTRAS DESPESAS CORRENTES			01	490.000	490.000
1021 EDUCAÇÃO FISCAL		150.000			150.000
Objetivo: Conscientizar a sociedade quanto à importância do recolhimento dos impostos e sua correta aplicação, como pressupostos para o pleno exercício da cidadania.					
14102.0412510212.046 EDUCAÇÃO FISCAL DO CONTRIBUINTE		150.000			150.000
063 PROMOVER CURSOS, SEMINÁRIOS E PALESTRAS NAS ESCOLAS, ASSOCIAÇÕES E SOCIEDADE EM GERAL					
064 ADQUIRIR MATERIAL DE DIVULGAÇÃO DE EDUCAÇÃO FISCAL					
065 ADQUIRIR EQUIPAMENTOS					
3.3.90.00 OUTRAS DESPESAS CORRENTES			01	140.000	140.000
4.4.90.00 INVESTIMENTOS			01	10.000	10.000

89/156

Órgão SECRETARIA EXECUTIVA DA FAZENDA

Especificação	Recursos do Todas as Fontes				
	Fnt	Tesouro	Fnt	Outras	Total
7025 ESTRUTURAÇÃO E MODERNIZAÇÃO DA ADMINISTRAÇÃO DO MUNICÍPIO - (BID)		775.000			775.000
<i>Objetivo:</i> Criar as condições operacionais necessárias para que a administração pública possa tornar efetivo o processo de desenvolvimento sustentável do Município.					
14102.0412370257.020 ESTRUTURAÇÃO E MODERNIZAÇÃO DA ADMINISTRAÇÃO DO MUNICÍPIO - BID		775.000			775.000
066 ELABORAR CADASTRO MULTI-FINALITÁRIO					
067 ELABORAR CÓDIGO FINANCEIRO DO MUNICÍPIO					
068 ELABORAR MANUAL DO CONTRIBUINTE					
069 CAPACITAR SERVIDORES					
3.3.90.00 OUTRAS DESPESAS CORRENTES	01	350.000			350.000
4.4.90.00 INVESTIMENTOS	01	425.000			425.000
7026 APOIO ADMINISTRATIVO ÀS AÇÕES DA SECRETARIA EXECUTIVA DA FAZENDA		4.125.600			4.125.600
<i>Objetivo:</i> Executar os serviços administrativos, abrangendo as tarefas de natureza financeira, de pessoal, de material e de patrimônio.					
14102.0412270268.035 GESTÃO ADMINISTRATIVA DA SECRETARIA EXECUTIVA DA FAZENDA		2.092.600			2.092.600
070 MANTER AS AÇÕES ADMINISTRATIVAS DA SECRETARIA EXECUTIVA DA FAZENDA					
071 CAPACITAR OS SERVIDORES FAZENDÁRIOS					
072 CONTRATAR CONSULTORIA CONTÁBIL/FINANCEIRA					
073 IMPLANTAR CENTRAL DE ATENDIMENTO AO PÚBLICO					
3.1.91.00 PESSOAL E ENCARGOS SOCIAIS	01	247.500			247.500
3.1.90.00 PESSOAL E ENCARGOS SOCIAIS	01	1.452.500			1.452.500
3.3.90.00 OUTRAS DESPESAS CORRENTES	01	362.600			362.600
4.4.90.00 INVESTIMENTOS	01	30.000			30.000
14102.0412670268.036 DESENVOLVIMENTO E MANUTENÇÃO DOS SERVIÇOS DE INFORMÁTICA		153.000			153.000
074 ADQUIRIR HARDWARE E SOFTWARE					
075 CONTRATAR CONSULTORIA DE INFORMÁTICA					
076 ADQUIRIR SUPRIMENTO DE INFORMÁTICA					
077 MANTER OS SERVIÇOS DE INFORMÁTICA					
3.3.90.00 OUTRAS DESPESAS CORRENTES	01	123.000			123.000
4.4.90.00 INVESTIMENTOS	01	30.000			30.000
14102.2884370269.020 ENCARGOS DA DÍVIDA PÚBLICA INTERNA		320.000			320.000
078 AMORTIZAR A DÍVIDA					
3.2.90.00 JUROS E ENCARGOS DA DÍVIDA	01	262.000			262.000
4.6.90.00 AMORTIZAÇÃO E REFINANCIAMENTO DA DÍVIDA	01	58.000			58.000
14102.2884670269.021 PARCELAMENTO DOS ENCARGOS SOCIAIS		1.560.000			1.560.000
079 CUMPRIR OS CONTRATOS DE PARCELAMENTO DOS ENCARGOS SOCIAIS DO FGTS E INSS					

90/156

Órgão SECRETARIA EXECUTIVA DA FAZENDA

Especificação	Recursos do Todas as Fontes				
	Fnt	Tesouro	Fnt	Outras	Total
3.2.90.00 JUROS E ENCARGOS DA DÍVIDA	01	90.000			90.000
4.6.90.00 AMORTIZAÇÃO E REFINANCIAMENTO DA DÍVIDA	01	1.470.000			1.470.000
9999 RESERVA DE CONTINGÊNCIA		1.402.600			1.402.600
<i>Objetivo:</i> Atender o disposto na Lei de Responsabilidade Fiscal e na Lei de Diretrizes Orçamentárias.					
14102.9999999999.999 RESERVA DE CONTINGÊNCIA		1.402.600			1.402.600
080 MANTER RESERVA DE CONTINGÊNCIA PARA ATENDER DISPOSITIVO LEGAL					
9.9.99.00 RESERVA DE CONTINGÊNCIA	01	1.402.600			1.402.600
Total do Órgão		6.943.200			6.943.200

91/156

Órgão **INSTITUTO DE PREVIDÊNCIA SOCIAL DOS SERVIDORES DO MUNICÍPIO DO CABO DE SANTO AGOSTINHO - CABOPREV**

Legislação: Lei nº 2.273, de 27/09/2005.

Finalidade: Assegurar aos seus beneficiários os meios imprescindíveis de manutenção por motivo de incapacidade, idade avançada, tempo de contribuição, reclusão e falecimento e dar proteção à maternidade e à família.

Especificação	Recursos do Todas as Fontes				
	Fnt	Tesouro	Fnt	Outras	Total
1025 PREVIDÊNCIA DOS SERVIDORES MUNICIPAIS				10.806.100	10.806.100
<i>Objetivo:</i> Assegurar aos servidores efetivos municipais e seus dependentes a garantia da concessão de benefícios, de acordo com a legislação previdenciária em vigor.					
14201.0412110252.060 PROMOÇÃO DA EFICIÊNCIA				30.000	30.000
081 APOIAR O FUNCIONAMENTO DOS CONSELHOS					
3.3.90.00 OUTRAS DESPESAS CORRENTES			41	30.000	30.000
14201.0912310251.010 CAPITALIZAÇÃO DE RECURSOS FINANCEIROS				2.716.100	2.716.100
083 GERENCIAR RECURSOS FINANCEIROS					
4.5.90.00 INVERSÕES FINANCEIRAS			41	2.716.100	2.716.100
14201.0927210259.024 ENCARGOS COM INATIVOS E PENSIONISTAS DO EXECUTIVO				7.200.000	7.200.000
084 PAGAR ENCARGOS COM INATIVOS E PENSIONISTAS					
3.1.90.00 PESSOAL E ENCARGOS SOCIAIS			41	7.200.000	7.200.000
14201.0927210259.025 ENCARGOS COM INATIVOS DO LEGISLATIVO				90.000	90.000
085 PAGAR ENCARGOS					
3.1.90.00 PESSOAL E ENCARGOS SOCIAIS			41	90.000	90.000
14201.0927210259.027 CONCESSÃO DE BENEFÍCIOS AOS SERVIDORES DO PODER EXECUTIVO				750.000	750.000
086 CONCEDER BENEFÍCIOS					
3.1.90.00 PESSOAL E ENCARGOS SOCIAIS			41	750.000	750.000
14201.0927210259.028 CONCESSÃO DE BENEFÍCIOS AOS SERVIDORES DO PODER LEGISLATIVO				20.000	20.000
087 CONCEDER BENEFÍCIOS					
3.1.90.00 PESSOAL E ENCARGOS SOCIAIS			41	20.000	20.000

92/156

Órgão INSTITUTO DE PREVIDÊNCIA SOCIAL DOS SERVIDORES DO MUNICÍPIO
DO CABO DE SANTO AGOSTINHO - CABOPREV

Especificação	Recursos do Todas as Fontes				
	Fnt	Tesouro	Fnt	Outras	Total
1026 PROGRAMA DE APOIO AO INATIVO - P.A.I				50.000	50.000
<i>Objetivo:</i> Resgatar o vínculo do servidor inativo ao Regime Próprio de Previdência do Servidor - RPPS.					
14201.0927210262.061 GESTÃO DO PROGRAMA DE APOIO AO INATIVO				50.000	50.000
088 OPERACIONALIZAR O P.A.I					
3.3.90.00 OUTRAS DESPESAS CORRENTES			41	50.000	50.000
7030 APOIO ADMINISTRATIVO ÀS AÇÕES DO FUNDO FINANCEIRO E DO FUNDO MUNICIPAL DE PREVIDÊNCIA				390.000	390.000
<i>Objetivo:</i> Proporcionar o apoio gerencial e administrativo à operacionalização do Regime Próprio de Previdência do Servidor Efetivo Municipal.					
14201.0912270308.050 GESTÃO DO INSTITUTO DE PREVIDÊNCIA SOCIAL DOS SERVIDORES DO MUNICÍPIO DO CABO DE SANTO AGOSTINHO - CABOPREV				330.000	330.000
089 OPERACIONALIZAR O CABOPREV					
3.1.90.00 PESSOAL E ENCARGOS SOCIAIS			41	100.000	100.000
3.3.90.00 OUTRAS DESPESAS CORRENTES			41	180.000	180.000
4.4.90.00 INVESTIMENTOS			41	50.000	50.000
14201.0912270308.052 GESTÃO DO FUNDO PREVIDENCIÁRIO				30.000	30.000
091 OPERACIONALIZAR O FUNDO					
3.3.90.00 OUTRAS DESPESAS CORRENTES			41	30.000	30.000
14201.0912370308.051 GESTÃO DO FUNDO FINANCEIRO				30.000	30.000
090 OPERACIONALIZAR O FUNDO					
3.3.90.00 OUTRAS DESPESAS CORRENTES			41	30.000	30.000
Total do Órgão				11.246.100	11.246.100

93/156

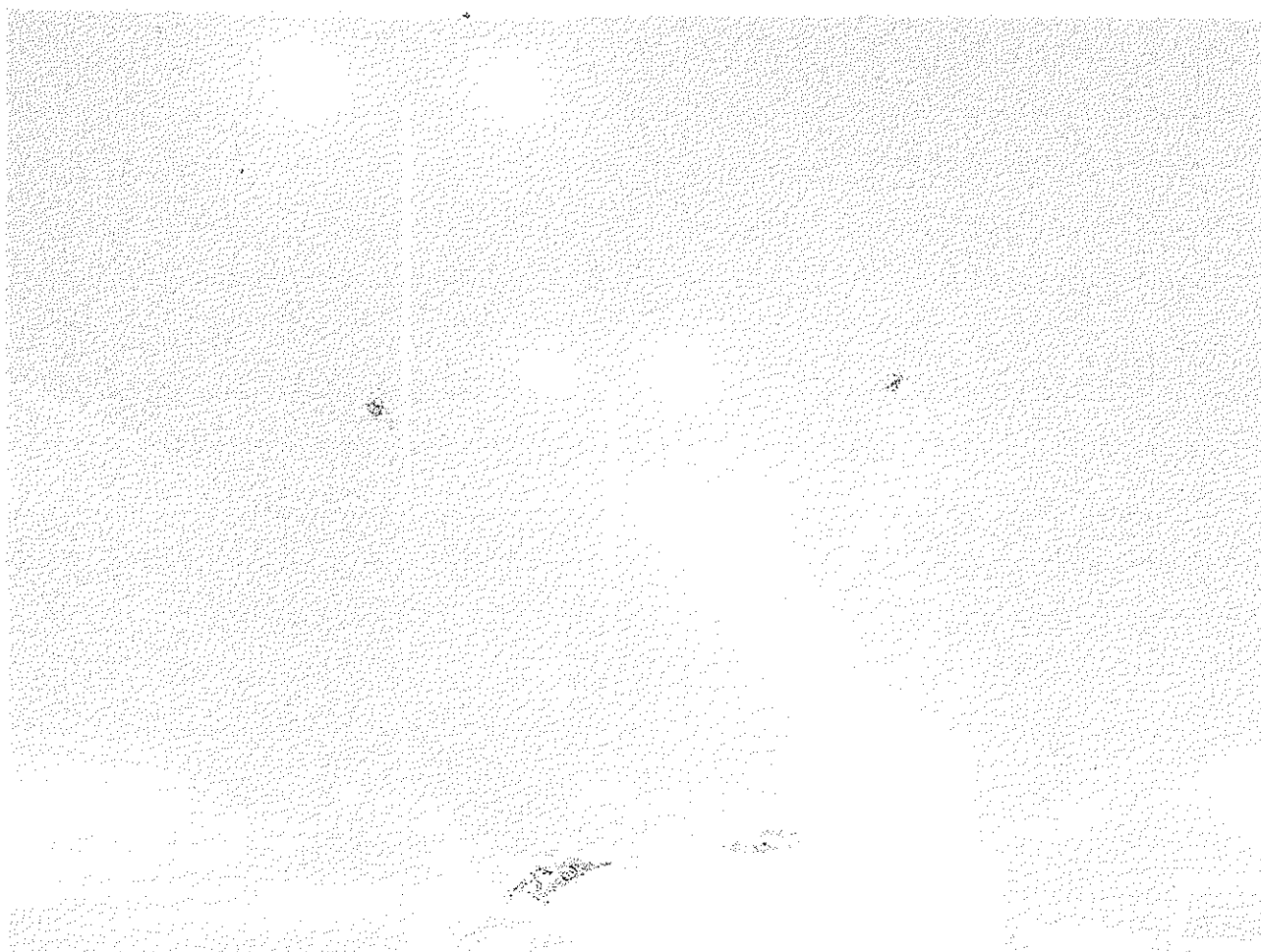

***Secretaria de Desenvolvimento Social
e Promoção Humana***

94/156

Órgão GABINETE DO SECRETÁRIO DE DESENVOLVIMENTO SOCIAL E PROMOÇÃO HUMANA

Legislação: Leis Municipais nºs 1.758, de 10/01/1997; 1.924, de 29/12/2000; 1.938, de 28/09/2001; 2.046, de 06/03/2003 e 2.277, de 26/10/2005.

Finalidade: Planejar, supervisionar e coordenar as políticas municipais de educação, saúde, programas sociais e promoção humana, e de cultura, esporte e lazer, de forma democrática e articulada, em parceria com as diversas formas de representação da sociedade.

Especificação	Recursos do Todas as Fontes				
	Fnt	Tesouro	Fnt	Outras	Total
1040 GESTÃO DA POLÍTICA MUNICIPAL DE DESENVOLVIMENTO SOCIAL E PROMOÇÃO HUMANA		693.000			693.000
Objetivo: Planejar, supervisionar e coordenar as políticas municipais de Educação, Saúde, Cultura, Esportes e Lazer e Programas Sociais, de forma democrática e articulada, em parceria com as diversas formas de representação da sociedade.					
15100.0412110402.080 SUPERVISÃO E COORDENAÇÃO DA POLÍTICA DE DESENVOLVIMENTO SOCIAL E PROMOÇÃO HUMANA		693.000			693.000
139 SUPERVISIONAR E COORDENAR A POLÍTICA MUNICIPAL DE DESENVOLVIMENTO SOCIAL E PROMOÇÃO HUMANA					
3.1.90.00 PESSOAL E ENCARGOS SOCIAIS	01	253.000			253.000
3.3.90.00 OUTRAS DESPESAS CORRENTES	01	260.000			260.000
4.4.90.00 INVESTIMENTOS	01	180.000			180.000
3027 PROGRAMA MUNICIPAL DE FORMAÇÃO, CAPACITAÇÃO E QUALIFICAÇÃO PROFISSIONAL		270.000			270.000
Objetivo: Promover o aperfeiçoamento profissional do quadro funcional, visando a melhoria dos serviços prestados à população, assim como preparar mão-de-obra local para os desafios do mercado decorrentes dos avanços tecnológicos do mundo moderno.					
15100.0412830274.077 QUALIFICAÇÃO E DESENVOLVIMENTO DE RECURSOS HUMANOS DA ADMINISTRAÇÃO PÚBLICA MUNICIPAL		120.000			120.000
610 DESENVOLVER AÇÕES DE CAPACITAÇÃO DO SERVIDOR PÚBLICO NOS NÍVEIS DE EXTENSÃO E PÓS GRADUAÇÃO					
611 PROMOVER EM PARCERIA TREINAMENTO E CAPACITAÇÃO DE SERVIDOR PÚBLICO					
3.3.90.00 OUTRAS DESPESAS CORRENTES	01	20.000			20.000
3.3.90.00 OUTRAS DESPESAS CORRENTES	02	100.000			100.000
15100.0412830274.079 FORMAÇÃO E QUALIFICAÇÃO DE MÃO-DE-OBRA LOCAL		150.000			150.000
612 DESENVOLVER AÇÕES PARA FORMAÇÃO E QUALIFICAÇÃO VOLTADAS PARA A MÃO-DE-OBRA LOCAL					
613 PROMOVER EM PARCERIA COM ENTIDADES PÚBLICAS E PRIVADAS, NACIONAIS E INTERNACIONAIS, CURSOS PARA FORMAÇÃO PROFISSIONAL DE MÃO-DE-OBRA					
3.3.90.00 OUTRAS DESPESAS CORRENTES	01	100.000			100.000
3.3.90.00 OUTRAS DESPESAS CORRENTES	02	50.000			50.000
Total do Órgão		963.000			963.000

95/156

Órgão SECRETARIA EXECUTIVA DE APOIO ADMINISTRATIVO

Legislação: Leis Municipais nºs 1.758, de 10/01/1997; 1.924, de 29/12/2000; 1.938, de 28/09/2001; 2.046, de 06/03/2003 e 2.277, de 26/10/2005.

Finalidade: Proporcionar as condições operacionais adequadas ao desenvolvimento das ações de cultura, esportes e lazer; programas sociais e promoção humana.

Especificação	Recursos do Todas as Fontes				
	Fnt	Tesouro	Fnt	Outras	Total
1050 ARTICULANDO COM A SOCIEDADE		100.000			100.000
Objetivo: Apoiar as iniciativas da sociedade organizada através de conselhos e comissões municipais que visem a promoção humana e o desenvolvimento social.					
15101.0412210502.100 APOIO AOS CONSELHOS E COMISSÕES MUNICIPAIS		100.000			100.000
179 MANTER E APOIAR OS CONSELHOS E COMISSÕES MUNICIPAIS					
3.3.90.00 OUTRAS DESPESAS CORRENTES	01	50.000			50.000
4.4.90.00 INVESTIMENTOS	01	50.000			50.000
7055 APOIO ADMINISTRATIVO ÀS AÇÕES DA SECRETARIA DE DESENVOLVIMENTO SOCIAL E PROMOÇÃO HUMANA		7.500.000			7.500.000
Objetivo: Executar os serviços administrativos, abrangendo as tarefas de natureza financeira, de pessoal, de material e de patrimônio.					
15101.0412270558.090 GESTÃO ADM. DAS SEC. EXECUTIVAS DE APOIO ADMINISTRATIVO, PROGRAMAS SOCIAIS E DE CULTURA, ESPORTES E LAZER		7.500.000			7.500.000
180 MANTER AS ATIVIDADES ADMINISTRATIVAS DAS SEC. EXEC. DE APOIO ADMINISTRATIVO, PROGRAMAS SOCIAIS E DE CULTURA, ESPORTES E LAZER					
181 MANTER OS PRÉDIOS E EQUIPAMENTOS DA SECRETARIA DE DESENVOLVIMENTO SOCIAL E PROMOÇÃO HUMANA E DE SUAS SECRETARIAS EXECUTIVAS					
625 MANTER AS ATIVIDADES DO CEMITÉRIO					
3.1.91.00 PESSOAL E ENCARGOS SOCIAIS	01	600.000			600.000
3.1.90.00 PESSOAL E ENCARGOS SOCIAIS	01	3.500.000			3.500.000
3.3.90.00 OUTRAS DESPESAS CORRENTES	01	2.150.000			2.150.000
4.4.90.00 INVESTIMENTOS	01	1.250.000			1.250.000
Total do Órgão		7.600.000			7.600.000

96/156

Órgão SECRETARIA EXECUTIVA DE EDUCAÇÃO

Legislação: Leis Municipais nºs 1.758, de 10/01/1997; 1.924, de 29/12/2000; 1.938, de 28/09/2001; 2.046, de 06/03/2003 e 2.277, de 26/10/2005.

Finalidade: Executar a política educacional e de ensino do Município; expandir e difundir o ensino em todos os seus níveis e modalidades; desenvolver programas permanentes de melhoria da qualidade do ensino e de capacitação do quadro docente; e estimular e desenvolver atividades de lazer e de recreação.

Especificação	Recursos do Todas as Fontes				
	Fnt	Tesouro	Fnt	Outras	Total
1045 GESTÃO DA POLÍTICA DE EDUCAÇÃO		2.733.200			2.733.200
<i>Objetivo:</i> Supervisionar e coordenar a política de educação.					
15102.1236110452.090 SUPERVISÃO E COORDENAÇÃO DA POLÍTICA DE EDUCAÇÃO		2.733.200			2.733.200
140 APOIAR AS AÇÕES DA POLÍTICA EDUCACIONAL					
3.1.91.00 PESSOAL E ENCARGOS SOCIAIS	01	150.000			150.000
3.1.90.00 PESSOAL E ENCARGOS SOCIAIS	01	2.272.100			2.272.100
3.3.90.00 OUTRAS DESPESAS CORRENTES	01	311.100			311.100
1046 GESTÃO DEMOCRÁTICA - ARTICULANDO COM A SOCIEDADE		144.800			144.800
<i>Objetivo:</i> Ampliar a discussão sobre a política educacional, envolvendo a comunidade, sobretudo os conselhos escolares, como forma de fortalecê-los junto aos dirigentes escolares.					
15102.1236110462.091 APOIO E MANUTENÇÃO DOS CONSELHOS MUNICIPAIS DA ÁREA DE EDUCAÇÃO		88.000			88.000
141 MANTER E APOIAR OS CONSELHOS					
142 PROMOVER CAPACITAÇÃO					
143 INSTITUIR JETON PARA OS CONSELHEIROS NAS SESSÕES DO CONSELHO MUNICIPAL DE EDUCAÇÃO					
3.3.90.00 OUTRAS DESPESAS CORRENTES	01	88.000			88.000
15102.1236110462.092 GESTÃO PARTICIPATIVA NAS ESCOLAS		56.800			56.800
144 CRIAR NOVAS UNIDADES EXECUTORAS E AMPLIAR OS CONSELHOS ESCOLARES					
145 CAPACITAR CONSELHEIROS ESCOLARES					
146 APOIAR A FORMAÇÃO DE GRÊMIOS ESTUDANTIS ATRAVÉS DE DIVERSOS EVENTOS.					
3.3.90.00 OUTRAS DESPESAS CORRENTES	01	50.000			50.000
4.4.90.00 INVESTIMENTOS	01	6.800			6.800

97/156

Órgão SECRETARIA EXECUTIVA DE EDUCAÇÃO

Especificação	Recursos do Todas as Fontes				
	Fnt	Tesouro	Fnt	Outras	Total
3030 ESCOLA - NOVO TEMPO		27.172.000			27.172.000
<i>Objetivo:</i> Assegurar à população na faixa etária de 6 -14 anos, o acesso e a permanência com sucesso no ensino fundamental.					
15102.1236130303.070 EXPANSÃO E MELHORIA DA REDE DE ENSINO FUNDAMENTAL		6.500.000			6.500.000
147 CONSTRUIR, AMPLIAR, REFORMAR E EQUIPAR ESCOLAS (EMENDA PARLAMENTAR: INCLUINDO A REFORMA DA ESCOLA CONDE DA BOA VISTA, EM PONTEZINHA)					emenda parlamentar
762 AMPLIAR E MELHORAR A BIBLIOTECA JOAQUIM NABUCO					emenda parlamentar
3.3.90.00 OUTRAS DESPESAS CORRENTES	01	560.000			560.000
4.4.90.00 INVESTIMENTOS	01	5.940.000			5.940.000
15102.1236130303.071 EXTINÇÃO DO TURNO INTERMEDIÁRIO		500.000			500.000
148 CONSTRUIR E EQUIPAR SALAS DE AULA					
3.3.90.00 OUTRAS DESPESAS CORRENTES	01	100.000			100.000
4.4.90.00 INVESTIMENTOS	01	400.000			400.000
15102.1236130303.072 CORREÇÃO DE FLUXO ESCOLAR		41.000			41.000
149 CAPACITAR DOCENTES - FORMAÇÃO CONTINUADA					
150 ADQUIRIR EQUIPAMENTOS E MATERIAIS DIDÁTICOS					
3.3.90.00 OUTRAS DESPESAS CORRENTES	01	30.000			30.000
4.4.90.00 INVESTIMENTOS	01	11.000			11.000
15102.1236130304.087 APRENDIZES		251.000			251.000
151 EQUIPAR E MANTER LABORATÓRIOS DE INFORMÁTICA E RÁDIOS (EMENDA PARLAMENTAR: PRIORIZANDO CHARNEQUINHA)					emenda parlamentar
766 REALIZAR ESTUDOS DE VIABILIDADE PARA IMPLANTAÇÃO DE LABORATÓRIOS DE BIOLOGIA, QUÍMICA, FÍSICA E MATEMÁTICA NA REGIONAL 3					emenda parlamentar
R3 - P. DOS CARVALHOS E P Ponte dos Carvalhos					
3.3.90.00 OUTRAS DESPESAS CORRENTES	01	101.000			101.000
4.4.90.00 INVESTIMENTOS	01	150.000			150.000
15102.1236130304.089 GERÊNCIA COLEGIADA NAS ESCOLAS MUNICIPAIS - PDDE		620.000			620.000
152 MANTER O PROGRAMA DE GERÊNCIA COLEGIADA					
3.3.90.00 OUTRAS DESPESAS CORRENTES	01	50.000			50.000
3.3.50.00 OUTRAS DESPESAS CORRENTES	01	420.000			420.000
3.3.90.00 OUTRAS DESPESAS CORRENTES	02	150.000			150.000
15102.1236130304.093 DESENVOLVIMENTO DE AÇÕES CULTURAIS, DA EDUCAÇÃO FÍSICA E DO DESPORTO		370.000			370.000
154 APOIAR AÇÕES ARTÍSTICO-CULTURAIS, DA EDUCAÇÃO FÍSICA E DO DESPORTO					
3.3.90.00 OUTRAS DESPESAS CORRENTES	01	320.000			320.000
3.3.50.00 OUTRAS DESPESAS CORRENTES	01	50.000			50.000
15102.1236130304.094 PROMOÇÃO E DESENVOLVIMENTO DO ENSINO FUNDAMENTAL E VALORIZAÇÃO DO MAGISTÉRIO		15.650.000			15.650.000
155 MANTER O ENSINO FUNDAMENTAL					
156 APOIAR AS AÇÕES ADMINISTRATIVAS E PEDAGÓGICAS DO ENSINO FUNDAMENTAL					

98/156

Órgão SECRETARIA EXECUTIVA DE EDUCAÇÃO

Especificação	Recursos do Todas as Fontes				
	Fnt	Tesouro	Fnt	Outras	Total
3.1.91.00 PESSOAL E ENCARGOS SOCIAIS	01	2.100.000			2.100.000
3.1.90.00 PESSOAL E ENCARGOS SOCIAIS	01	5.330.000			5.330.000
3.1.90.00 PESSOAL E ENCARGOS SOCIAIS	09	7.500.000			7.500.000
3.3.90.00 OUTRAS DESPESAS CORRENTES	01	720.000			720.000
15102.1236130304.095 ALFABETIZAR É PRECISO		240.000			240.000
157 PROMOVER A FORMAÇÃO E QUALIFICAÇÃO DO PROFESSOR ALFABETIZADOR					
158 ADQUIRIR MATERIAL DIDÁTICO, PEDAGÓGICO E DE DIVULGAÇÃO					
3.1.90.00 PESSOAL E ENCARGOS SOCIAIS	01	122.000			122.000
3.3.90.00 OUTRAS DESPESAS CORRENTES	01	98.000			98.000
3.3.50.00 OUTRAS DESPESAS CORRENTES	01	20.000			20.000
15102.1236130304.096 ENCARGOS COM PASSES ESTUDANTIS - EMENDA PARLAMENTAR: E TRANSPORTE ESCOLAR		3.000.000			3.000.000
159 PROPORCIONAR TRANSPORTE ESCOLAR					
3.3.90.00 OUTRAS DESPESAS CORRENTES	01	3.000.000			3.000.000
3031 MERENDA ESCOLAR		8.025.000			8.025.000
<i>Objetivo:</i> Assegurar ao aluno merenda de boa qualidade para incrementar a capacidade de aprendizagem utilizando preferencialmente alimentos produzidos pelos agricultores locais.					
15102.1224330314.097 DISTRIBUIÇÃO DA MERENDA ESCOLAR		8.025.000			8.025.000
160 DISTRIBUIR A MERENDA ESCOLAR					
618 CAPACITAR MERENDEIRAS					
3.3.90.00 OUTRAS DESPESAS CORRENTES	01	3.515.000			3.515.000
3.3.90.00 OUTRAS DESPESAS CORRENTES	02	4.510.000			4.510.000
3032 PROMOÇÃO DO ENSINO MÉDIO		670.000			670.000
<i>Objetivo:</i> Manter o desenvolvimento do ensino médio municipal, com qualidade.					
15102.1236230324.098 ATIVIDADES ADMINISTRATIVAS E PEDAGÓGICAS DO ENSINO MÉDIO		670.000			670.000
161 MANTER O ENSINO MÉDIO					
162 PROMOVER CURSOS PREPARATÓRIOS VOLTADOS PARA O ENSINO SUPERIOR EM PARCERIA COM ENTIDADES PÚBLICAS E PRIVADAS					
3.1.91.00 PESSOAL E ENCARGOS SOCIAIS	01	60.000			60.000
3.1.90.00 PESSOAL E ENCARGOS SOCIAIS	01	350.000			350.000
3.3.90.00 OUTRAS DESPESAS CORRENTES	01	180.000			180.000
3.3.50.00 OUTRAS DESPESAS CORRENTES	01	80.000			80.000

99/156

Órgão SECRETARIA EXECUTIVA DE EDUCAÇÃO

Especificação	Recursos do Todas as Fontes				
	Fnt	Tesouro	Fnt	Outras	Total
3033 EDUCAÇÃO INFANTIL - CRIANÇAS CRIANDO E RECRIANDO		5.750.000			5.750.000
<i>Objetivo:</i> Ampliar o atendimento com creches e pré-escolas.					
15102.1236530333.073 DESENVOLVIMENTO DA EDUCAÇÃO INFANTIL		5.750.000			5.750.000
163 ADAPTAR E RECUPERAR OS ESPAÇOS FÍSICOS DE CRECHES E PRÉ-ESCOLAS					
164 MANTER E DESENVOLVER A EDUCAÇÃO INFANTIL					
165 APOIAR AS CRECHES E PRÉ-ESCOLAS COMUNITÁRIAS					
166 CONSTRUIR CENTRO DE EDUCAÇÃO INFANTIL					
R1-CENTRO, S.FRANCISCO E COHAB					
320 IMPLANTAR E MANTER CRECHES MUNICIPAIS EM REGIME INTEGRAL					
333 OFERECER ATENDIMENTO EM REGIME DE CRECHE PARA CRIANÇAS DE 0 A 6 ANOS					
3.1.91.00 PESSOAL E ENCARGOS SOCIAIS	01	637.500			637.500
3.1.90.00 PESSOAL E ENCARGOS SOCIAIS	01	3.632.500			3.632.500
3.3.90.00 OUTRAS DESPESAS CORRENTES	01	180.000			180.000
3.3.50.00 OUTRAS DESPESAS CORRENTES	01	579.600			579.600
3.3.50.00 OUTRAS DESPESAS CORRENTES	02	420.400			420.400
4.4.90.00 INVESTIMENTOS	01	300.000			300.000
3034 EDUCAÇÃO PARA JOVENS E ADULTOS		1.111.000			1.111.000
<i>Objetivo:</i> Assegurar à população na faixa etária a partir de 15 anos o acesso e permanência com sucesso na escola, erradicando o analfabetismo.					
15102.1236630344.099 EDUCAÇÃO DE JOVENS E ADULTOS - LENDO O MUNDO		1.111.000			1.111.000
167 MANTER E AMPLIAR CLASSES DE ALFABETIZAÇÃO E SUPLÊNCIA					
168 CAPACITAR PROFESSORES					
169 REALIZAR E PARTICIPAR DE EVENTOS EDUCACIONAIS					
170 PUBLICAR TRABALHOS DE PROFESSORES E ALUNOS					
171 CELEBRAR CONVÊNIOS COM ENTIDADES CIVIS PARA OFERTA DE ALFABETIZAÇÃO					
172 PROMOVER CAMPANHAS DE COMBATE AO ANALFABETISMO EM PARCERIA COM EMPRESAS E ONG'S					
3.1.91.00 PESSOAL E ENCARGOS SOCIAIS	01	120.000			120.000
3.1.90.00 PESSOAL E ENCARGOS SOCIAIS	01	701.000			701.000
3.3.90.00 OUTRAS DESPESAS CORRENTES	01	290.000			290.000

100/186

Órgão SECRETARIA EXECUTIVA DE EDUCAÇÃO

Especificação	Recursos do Todas as Fontes				
	Fnt	Tesouro	Fnt	Outras	Total
3035 EDUCAÇÃO ESPECIAL - CONVIVENDO COM AS DIFERENÇAS		680.000			680.000
<i>Objetivo:</i> Manter e incluir crianças e adolescentes portadores de deficiência na rede municipal de ensino.					
15102.1236730354.100 DESENVOLVIMENTO DA EDUCAÇÃO ESPECIAL		680.000			680.000
173 ADEQUAR ESPAÇOS FÍSICOS E ADQUIRIR MOBILIÁRIOS					
174 CAPACITAR DOCENTES - FORMAÇÃO CONTINUADA					
175 APOIAR ENTIDADES QUE ATUAM COM OFERTA DE EDUCAÇÃO ESPECIAL					
176 AMPLIAR O ATENDIMENTO DAS CRIANÇAS E ADOLESCENTES					
3.3.90.00 OUTRAS DESPESAS CORRENTES	01	170.000			170.000
3.3.50.00 OUTRAS DESPESAS CORRENTES	01	300.000			300.000
3.3.90.00 OUTRAS DESPESAS CORRENTES	02	210.000			210.000
7050 APOIO ADMINISTRATIVO ÀS AÇÕES DA SECRETARIA EXECUTIVA DE EDUCAÇÃO		5.670.200			5.670.200
<i>Objetivo:</i> Executar os serviços administrativos, abrangendo as tarefas de natureza financeira, de pessoal, de material e de patrimônio.					
15102.1212270508.075 GESTÃO ADMINISTRATIVA DA SECRETARIA EXECUTIVA DE EDUCAÇÃO		3.777.900			3.777.900
177 MANTER AS ATIVIDADES ADMINISTRATIVAS DA SECRETARIA EXECUTIVA DE EDUCAÇÃO					
3.1.91.00 PESSOAL E ENCARGOS SOCIAIS	01	60.000			60.000
3.1.90.00 PESSOAL E ENCARGOS SOCIAIS	01	350.000			350.000
3.3.90.00 OUTRAS DESPESAS CORRENTES	01	2.637.900			2.637.900
3.3.90.00 OUTRAS DESPESAS CORRENTES	02	630.000			630.000
4.4.90.00 INVESTIMENTOS	01	100.000			100.000
15102.1233170508.076 ENCARGOS COM VALE TRANSPORTE DOS SERVIDORES DA EDUCAÇÃO		1.892.300			1.892.300
178 ADQUIRIR E DISTRIBUIR VALES TRANSPORTE PARA OS SERVIDORES DA EDUCAÇÃO					
3.3.90.00 OUTRAS DESPESAS CORRENTES	01	1.892.300			1.892.300
Total do Órgão		51.956.200			51.956.200

101/156

Órgão SECRETARIA EXECUTIVA DE SAÚDE

Legislação: Leis Municipais nºs 1.758, de 10/01/1997; 1.924, de 29/12/2000; 1.938, de 29/09/2001; 2.046, de 06/03/2003 e 2.277 de 26/10/2005.

Finalidade: Promover o atendimento integral e equânime das necessidades de saúde da população; exercer a fiscalização e vigilância sanitária; coordenar o processo de municipalização do SUS e o Programa de Saúde em Casa; e promover campanhas de prevenção e controle de doenças sexualmente transmissíveis e AIDS.

Especificação	Recursos do Todas as Fontes				
	Fnt	Tesouro	Fnt	Outras	Total
1055 GESTÃO DE POLÍTICA MUNICIPAL HUMANIZADA DE SAÚDE		2.188.000			2.188.000
<i>Objetivo:</i> Formular, planejar e executar a política pública de saúde de forma democrática e articulada em parceria com a sociedade.					
15103.1012110552.110 SUPERVISÃO E COORDENAÇÃO DA POLÍTICA DE HUMANIZAÇÃO DA SAÚDE		2.188.000			2.188.000
182 SUPERVISIONAR E COORDENAR AS ATIVIDADES DO SERVIÇO MUNICIPAL DE SAÚDE					
708 IMPLANTAR O PLANO DE CARGOS, CARREIRAS E VENCIMENTOS - PCCV					
3.1.91.00 PESSOAL E ENCARGOS SOCIAIS	01	150.000			150.000
3.1.90.00 PESSOAL E ENCARGOS SOCIAIS	01	2.028.000			2.028.000
3.3.90.00 OUTRAS DESPESAS CORRENTES	01	10.000			10.000
Total do Órgão		2.188.000			2.188.000

102/156

Órgão SECRETARIA EXECUTIVA DE CULTURA, ESPORTES E LAZER

Legislação: Lei Municipal nº 2.277, de 26/10/2005.

Finalidade: Incentivar a cultura em todas as suas manifestações e formas; viabilizar o apoio técnico e financeiro necessário à produção da arte e cultura local; manter e preservar o patrimônio histórico, arqueológico, artístico, documental e cultural, bem como supervisionar, formular e executar a política municipal de esportes e lazer para a comunidade.

Especificação	Recursos do Todas as Fontes				
	Fnt	Tesouro	Fnt	Outras	Total
3055 APOIO À DIVERSIDADE CULTURAL		1.828.600			1.828.600
<i>Objetivo:</i> Promover eventos, cursos, oficinas e encontros, bem como oferecer espaços para a comercialização da produção cultural e artística do Município.					
15104.1339130553.100 CONSTRUÇÃO, RESTAURAÇÃO E AMPLIAÇÃO DO PATRIMÔNIO CULTURAL		265.000			265.000
199 CONSTRUIR, RESTAURAR E AMPLIAR O PATRIMÔNIO CULTURAL					
3.3.90.00 OUTRAS DESPESAS CORRENTES	01	94.000			94.000
3.3.90.00 OUTRAS DESPESAS CORRENTES	02	71.000			71.000
4.4.90.00 INVESTIMENTOS	02	100.000			100.000
15104.1339230554.129 INCENTIVO ÀS TRADIÇÕES CULTURAIS E ÀS PRODUÇÕES ARTÍSTICAS		1.563.600			1.563.600
200 APOIAR A DIVERSIDADE CULTURAL					
				emenda parlamentar	
201 ELABORAR E DIVULGAR UM CALENDÁRIO DE FESTAS E OUTROS EVENTOS DO MUNICÍPIO					
202 ASSEGURAR A INFRA-ESTRUTURA FÍSICA E ORGANIZACIONAL DOS EVENTOS CULTURAIS					
				emenda parlamentar	
203 CONFECCIONAR E DIVULGAR MATERIAL PROMOCIONAL DO PRODUTO CULTURAL DO MUNICÍPIO					
204 PROMOVER E PARTICIPAR DE CONGRESSOS, FEIRAS, SEMINÁRIOS E EVENTOS CULTURAIS					
759 REALIZAR MANUTENÇÃO E FUNCIONAMENTO PERMANENTE DOS ESPAÇOS CULTURAIS EXISTENTES					
				emenda parlamentar	
760 INCENTIVAR E PROMOVER, NA JUVENTUDE, A FORMAÇÃO DE NOVOS GRUPOS CULTURAIS					
				emenda parlamentar	
3.3.90.00 OUTRAS DESPESAS CORRENTES	01	273.600			273.600
3.3.50.00 OUTRAS DESPESAS CORRENTES	01	100.000			100.000
3.3.90.00 OUTRAS DESPESAS CORRENTES	02	790.000			790.000
4.4.90.00 INVESTIMENTOS	01	100.000			100.000
4.4.90.00 INVESTIMENTOS	02	300.000			300.000

103/156

Órgão SECRETARIA EXECUTIVA DE CULTURA, ESPORTES E LAZER

Especificação	Recursos do Todas as Fontes				
	Fnt	Tesouro	Fnt	Outras	Total
3065 PROGRAMA CABO - ESPORTE E VIDA		1.837.000			1.837.000
<i>Objetivo:</i> Realizar e apoiar atividades e/ou eventos esportivos e de lazer, com parcerias públicas e privadas, que venham contribuir para a mobilização, integração e melhoria de vida da população.					
15104.2781230653.130 IMPLANTAÇÃO E MELHORIA DA INFRA-ESTRUTURA DE ESPORTE E LAZER		1.298.000			1.298.000
232 CONSTRUIR, EQUIPAR E MANTER OS CAMPOS, QUADRAS E PRAÇAS DESPORTIVAS DO MUNICÍPIO				emenda parlamentar	
233 IMPLANTAR, EQUIPAR E MANTER ACADEMIAS POPULARES					
234 CONSTRUIR, EQUIPAR E MANTER UMA VILA OLÍMPICA				emenda parlamentar	
235 ADEQUAR, EQUIPAR E MANTER ESPAÇOS DE LAZER VOLTADOS PARA PESSOAS COM DEFICIÊNCIA E DA TERCEIRA IDADE					
236 IMPLANTAR, EQUIPAR E MANTER CENTRO DE TRIAGEM E AVALIAÇÃO FÍSICA/ESPORTIVA					
765 REVITALIZAR CENTROS SOCIAIS URBANOS COM QUADRA POLIESPORTIVA E ESPAÇOS DE LAZER				emenda parlamentar	
			R1-CENTRO, S.FRANCISCO E R3 - P. DOS CARVALHOS E P Sede Ponte dos Carvalhos	emenda parlamentar	
3.3.90.00 OUTRAS DESPESAS CORRENTES	01	198.000			198.000
3.3.90.00 OUTRAS DESPESAS CORRENTES	02	100.000			100.000
4.4.90.00 INVESTIMENTOS	01	300.000			300.000
4.4.90.00 INVESTIMENTOS	02	700.000			700.000
15104.2781330654.165 PROMOÇÃO DE ATIVIDADES VOLTADAS PARA O ESPORTE E O LAZER		539.000			539.000
237 IMPLANTAR ATIVIDADES FÍSICAS NO MUNICÍPIO VOLTADAS PARA OS PORTADORES DE DEFICIÊNCIA E A TERCEIRA IDADE					
238 APOIAR E INCENTIVAR ESPORTES DE PRAIA NO MUNICÍPIO			R 2 - VILAS E PRAIAS Praias		
239 PROMOVER ATIVIDADES ESPORTIVAS E DE LAZER PARA AS COMUNIDADES URBANAS E RURAIS					
240 CRIAR E PREMIAR OS DESTAQUES ESPORTIVOS CABENSES					
241 PROMOVER CURSOS DE CAPACITAÇÃO E RECICLAGEM PARA OS DESPORTISTAS E PROFISSIONAIS DE DESPORTOS					
242 APOIAR O CONSELHO MUNICIPAL DE ESPORTES E LAZER					
244 APOIAR DESPORTISTAS E INSTITUIÇÕES QUE PROMOVEM E PARTICIPAM DE ATIVIDADES DE ESPORTES E LAZER					
245 CONFECCIONAR E DIVULGAR MATERIAL PROMOCIONAL E CALENDÁRIO DE LAZER E ESPORTE					
619 IMPLANTAR O PROGRAMA BOLSA ATLETA					
3.3.90.00 OUTRAS DESPESAS CORRENTES	01	250.000			250.000
3.3.50.00 OUTRAS DESPESAS CORRENTES	01	100.000			100.000
3.3.90.00 OUTRAS DESPESAS CORRENTES	02	189.000			189.000
Total do Órgão		3.665.600			3.665.600

104/156

Órgão SECRETARIA EXECUTIVA DE PROGRAMAS SOCIAIS

Legislação: Leis Municipais nºs 1.758, de 10/01/1997; 1.924, de 29/12/2000; 1.938, de 28/09/2001; 2.046, de 06/03/2003 e 2.277, de 26/10/2005.

Finalidade: Planejar e coordenar a execução das políticas governamentais relacionadas com o setor social; planejar e apoiar a execução política de amparo e assistência às crianças, adolescentes, idosos e portadores de deficiência; e coordenar e executar ações apoio e promoção da juventude.

Especificação	Recursos do Todas as Fontes				
	Fnt	Tesouro	Fnt	Outras	Total
3060 INCLUSÃO E REDUÇÃO DAS DESIGUALDADES SOCIAIS		5.962.500			5.962.500
<i>Objetivo:</i> Contribuir para o fortalecimento da família em situação de vulnerabilidade social e pessoal com base nos direitos humanos, respeitando as diversidades e equidades.					
15105.0824430603.120 SEGURANÇA ALIMENTAR		250.000			250.000
206 IMPLANTAR COZINHAS COMUNITÁRIAS (EMENDA PARLAMENTAR: INCLUSIVE EM CHARNEQUINHA, DEPENDENDO DE VIABILIDADE TÉCNICA/FINANCEIRA)					
1 COZINHA R 2 - VILAS E PRAIAS				emenda parlamentar	
1 COZINHA R4 - CHARNECA E JUÇARAL Charneca					
207 PROMOVER AÇÕES DE MANUTENÇÃO DE SEGURANÇA ALIMENTAR E NUTRICIONAL					
1 UN				emenda parlamentar	
3.3.90.00 OUTRAS DESPESAS CORRENTES	01	80.000			80.000
3.3.90.00 OUTRAS DESPESAS CORRENTES	02	30.000			30.000
4.4.90.00 INVESTIMENTOS	02	140.000			140.000
15105.0824430604.150 CONSTRUINDO MELHOR		60.000			60.000
208 FORNECER BOLSA AUXÍLIO MORADIA					
209 CAPACITAR OS CIDADÃOS ASSISTIDOS PELO PROGRAMA					
3.3.90.00 OUTRAS DESPESAS CORRENTES	01	60.000			60.000
15105.0824430604.151 GERANDO RENDA		5.200.000			5.200.000
210 AMPLIAR O VALOR DO BOLSA E O QUANTITATIVO DE ATENDIMENTO DO ONDA LIMPA					
2.000 BOLSA					
211 AMPLIAR O QUANTITATIVO DO AÇÃO CIDADANIA					
1.700 UN					
212 GARANTIR O FUNCIONAMENTO DO PROGRAMA GERANDO RENDA					
1 UN					
213 IMPLANTAR SISTEMA DE CAPACITAÇÃO DOS BENEFICIÁRIOS DO PROGRAMA					
1 UN					
214 INCENTIVAR A IMPLANTAÇÃO DE PEQUENOS NEGÓCIOS PARA FAMÍLIAS ATENDIDAS NOS PROGRAMAS SOCIAIS					
1 UN					
3.3.90.00 OUTRAS DESPESAS CORRENTES	01	1.490.000			1.490.000
3.3.90.00 OUTRAS DESPESAS CORRENTES	02	3.710.000			3.710.000
15105.1424430604.152 FORTALECENDO A CIDADANIA		292.500			292.500
215 IMPLANTAR E MANTER A COORDENADORIA DA MULHER					
216 IMPLANTAR E MANTER A COORDENADORIA DOS AFRODESCENDENTES					
217 REALIZAR OFICINAS, FÓRUMS, SEMINÁRIOS E CAMPANHAS				emenda parlamentar	
218 PROMOVER A EMISSÃO DE DOCUMENTOS - INCLUSIVE ATRAVÉS DO CAC E/OU SOB A FORMA DE MUTIRÕES DA CIDADANIA					
219 GARANTIR BENEFÍCIOS EVENTUAIS À POPULAÇÃO DE BAIXA RENDA					
220 APOIAR E INCENTIVAR AS INICIATIVAS DAS MULHERES					
706 IMPLANTAR, EQUIPAR E MANTER O CONSELHO MUNICIPAL DE IGUALDADE RACIAL					

105/156

Órgão SECRETARIA EXECUTIVA DE PROGRAMAS SOCIAIS

Especificação	Recursos do Todas as Fontes				
	Fnt	Tesouro	Fnt	Outras	Total
3.3.90.00 OUTRAS DESPESAS CORRENTES	01	122.500			122.500
3.3.50.00 OUTRAS DESPESAS CORRENTES	01	50.000			50.000
3.3.90.00 OUTRAS DESPESAS CORRENTES	02	70.000			70.000
3.3.50.00 OUTRAS DESPESAS CORRENTES	02	50.000			50.000
15105.1442230604.153 COMBATE À VIOLÊNCIA DOMÉSTICA E SEXUAL		160.000			160.000
221 INSTALAR E MANTER O CENTRO DE REFERÊNCIA E CASA ABRIGO PARA MULHERES VÍTIMAS DE VIOLÊNCIA					
				emenda parlamentar	
222 APOIAR AS AÇÕES DE COMBATE À VIOLÊNCIA DOMÉSTICA E EXPLORAÇÃO SEXUAL					
3.3.90.00 OUTRAS DESPESAS CORRENTES	01	100.000			100.000
4.4.90.00 INVESTIMENTOS	01	60.000			60.000
3081 PROGRAMA ORLA		120.000			120.000
Objetivo: Desenvolver ações integradas de reorganização do espaço público da orla marítima, visando incrementar o emprego e renda através do turismo e proporcionar lazer à população do Município.					
15105.0824430614.154 AÇÕES INTEGRADAS NA ORLA		120.000			120.000
223 DESENVOLVER AÇÕES SOCIAIS NA ORLA					
				R 2 - VILAS E PRAIAS	
3.3.90.00 OUTRAS DESPESAS CORRENTES	01	120.000			120.000
3082 DEFESA CIVIL DO MUNICÍPIO		350.000			350.000
Objetivo: Prevenir, diminuir e recuperar perdas da população carente, decorrentes de fatores anormais ou adversos, ocorridos no Município.					
15105.0618230624.155 AÇÕES DE DEFESA CIVIL À POPULAÇÃO		350.000			350.000
600 DESENVOLVER AÇÕES SOCIAIS DE DEFESA CIVIL					
601 RECUPERAR PERDAS DA POPULAÇÃO ATINGIDA POR CALAMIDADE E SITUAÇÃO DE EMERGÊNCIA					
3.3.90.00 OUTRAS DESPESAS CORRENTES	01	350.000			350.000
7060 APOIO ADMINISTRATIVO À SEPROS E APOIO OPERACIONAL AOS CONSELHOS E FUNDOS		555.000			555.000
Objetivo: Executar os serviços administrativos, abrangendo as tarefas de natureza financeira, de pessoal, de material e de patrimônio.					
15105.0812270608.099 MANUTENÇÃO E ADEQUAÇÃO DA SEPROS		60.000			60.000
224 EQUIPAR E MANTER A ESTRUTURA FÍSICA					
225 CAPACITAR A EQUIPE DE TÉCNICOS					
226 AVALIAR SISTEMATICAMENTE PROGRAMAS, PROJETOS E AÇÕES					
3.1.90.00 PESSOAL E ENCARGOS SOCIAIS	01	5.000			5.000
3.3.90.00 OUTRAS DESPESAS CORRENTES	01	25.000			25.000
4.4.90.00 INVESTIMENTOS	01	30.000			30.000
15105.0812270608.100 MANUTENÇÃO E ADEQUAÇÃO DAS INSTALAÇÕES FÍSICAS DOS CONSELHOS		160.000			160.000
227 APOIAR E MANTER OS CONSELHOS DE ASSISTÊNCIA SOCIAL, IDOSO, PORTADORES DE DEFICIÊNCIA, CRIANÇA E ADOLESCENTE, TUTELARES E OUTROS AFINS					
228 MANTER PESSOAL PARA OPERACIONALIZAÇÃO DOS CONSELHOS					

106/156

Órgão SECRETARIA EXECUTIVA DE PROGRAMAS SOCIAIS

Especificação	Recursos do Todas as Fontes				
	Fnt	Tesouro	Fnt	Outras	Total
3.3.90.00 OUTRAS DESPESAS CORRENTES	01	80.000			80.000
4.4.90.00 INVESTIMENTOS	01	80.000			80.000
15105.0812270608.101 SUPERVISÃO E APOIO ÀS AÇÕES DOS FUNDOS			335.000		335.000
229 PROMOVER CONFERÊNCIAS, CAMPANHAS, FÓRUNS, EVENTOS E PESQUISAS					
230 DESENVOLVER PROGRAMAS DE CAPACITAÇÃO E FORMAÇÃO CONTINUADA					
231 APOIAR AS ATIVIDADES DOS FUNDOS MUNICIPAIS DE ASSISTÊNCIA SOCIAL, DO IDOSO, DO DEFICIENTE FÍSICO E OUTROS					
3.3.90.00 OUTRAS DESPESAS CORRENTES	01	335.000			335.000
Total do Órgão			6.987.500		6.987.500

107/156

Órgão FACULDADE DE CIÊNCIAS HUMANAS E SOCIAIS APLICADAS DO CABO DE SANTO AGOSTINHO
Legislação: Lei Municipal nº 1.214, de 29/11/1978; e Decreto Lei Federal nº 1.154, de 28/07/1992.
Finalidade: Promover o ensino superior, oferecendo cursos de graduação, de acordo com a legislação em vigor.

Especificação	Recursos do Todas as Fontes				
	Fnt	Tesouro	Fnt	Outras	Total
3070 PROMOÇÃO DA QUALIDADE DO ENSINO SUPERIOR		120.000		1.380.000	1.500.000
Objetivo: Elevar a qualidade e atualização do ensino superior incrementando a capacidade dos alunos para competir no mercado de trabalho e contribuir com o processo de desenvolvimento do Município.					
15501.1236430703.140 CONSTRUÇÃO, REFORMA E AMPLIAÇÃO DO ESPAÇO FÍSICO DA FACULDADE		120.000		230.000	350.000
246 CONSTRUIR, REFORMAR E AMPLIAR SALAS, LABORATÓRIO, BIBLIOTECA E AUDITÓRIO					
3.3.90.00 OUTRAS DESPESAS CORRENTES			41	50.000	50.000
4.4.90.00 INVESTIMENTOS	01	120.000	41	180.000	300.000
15501.1236430704.180 PROMOÇÃO DE ENSINO SUPERIOR				1.150.000	1.150.000
247 PROMOVER O ENSINO SUPERIOR					
248 AMPLIAR E ATUALIZAR O PARQUE DE INFORMÁTICA/MULTIMÍDIA					
249 IMPLANTAR CURSO DE PÓS-GRADUAÇÃO (LATO SENSU)					
251 INTRODUIZIR CURSOS DE GRADUAÇÃO NA ÁREA DE CIÊNCIAS SOCIAIS APLICADAS					
3.1.90.00 PESSOAL E ENCARGOS SOCIAIS			41	900.000	900.000
3.3.90.00 OUTRAS DESPESAS CORRENTES			41	120.000	120.000
4.4.90.00 INVESTIMENTOS			41	130.000	130.000
7085 APOIO ADMINISTRATIVO ÀS AÇÕES DA FACULDADE DE CIÊNCIAS HUMANAS E SOCIAIS APLICADAS DO CABO DE SANTO AGOSTINHO				1.270.000	1.270.000
Objetivo: Executar os serviços administrativos de natureza financeira, de pessoal, de material e de patrimônio, indispensáveis ao apoio operacional da Faculdade.					
15501.1133170659.062 ENCARGOS COM O PASEP DA FACULDADE				80.000	80.000
254 PAGAR OS ENCARGOS COM O PASEP					
3.3.90.00 OUTRAS DESPESAS CORRENTES			41	80.000	80.000
15501.1212270658.120 GESTÃO ADMINISTRATIVA DA FACULDADE				1.190.000	1.190.000
252 MANTER AS ATIVIDADES ADMINISTRATIVAS E AS INSTALAÇÕES FÍSICAS DA FACULDADE					
253 PAGAR SENTENÇAS JUDICIAIS					
3.1.90.00 PESSOAL E ENCARGOS SOCIAIS			41	893.000	893.000
3.3.90.00 OUTRAS DESPESAS CORRENTES			41	297.000	297.000
Total do Órgão		120.000		2.650.000	2.770.000

108/156

Órgão FUNDO MUNICIPAL DE SAÚDE - FMS

Legislação: Lei Municipal nº 1.604/1997.

Finalidade: Operacionalizar o sistema de saúde de forma a garantir a todos o acesso às ações de prevenção, proteção e recuperação da saúde, dentro dos princípios da universalidade, equidade e controle social.

Especificação	Recursos do Todas as Fontes				
	Fnt	Tesouro	Fnt	Outras	Total
1070 SAÚDE PARTICIPATIVA HUMANIZADA		141.200			141.200
Objetivo: Garantir a participação da sociedade civil organizada no processo de planejamento, controle de execuções, acompanhamento e avaliação das ações de saúde.					
15601.1012110702.144 APOIO AO CONTROLE SOCIAL		141.200			141.200
709 OPERACIONALIZAR O CONSELHO MUNICIPAL DE SAÚDE					
710 ARTICULAR-SE COM OS DEMAIS COLEGIADOS NOS NÍVEIS FEDERAL E ESTADUAL					
711 REALIZAR ACOMPANHAMENTO E AVALIAÇÃO CONTÍNUA DAS POLÍTICAS ESPECÍFICAS					
712 CAPACITAR CONSELHEIROS MUNICIPAIS E CONSELHEIROS LOCAIS DE SAÚDE					
713 GARANTIR APOIO ÀS COMISSÕES DE FISCALIZAÇÃO PERMANENTE DE TRABALHO					
715 AGILIZAR O PROCESSO DE IMPLANTAÇÃO DOS CONSELHOS LOCAIS DE SAÚDE NAS COMUNIDADES					
716 DIVULGAR E IMPLEMENTAR OS TRABALHOS DE EDUCAÇÃO POPULAR EM SAÚDE					
717 GARANTIR A INDEPENDÊNCIA E A AMPLIAÇÃO DA OUVIDORIA DO SUS NO MUNICÍPIO					
718 GARANTIR O SISTEMA DE REFERÊNCIA E CONTRA-REFERÊNCIA NA REDE COM ACOMPANHAMENTO DO CONSELHO LOCAL DE SAÚDE					
719 GARANTIR QUE O CONSELHO E A SECRETARIA MUNICIPAL DE SAÚDE PROMOVAM A EDUCAÇÃO PERMANENTE DOS PROFISSIONAIS DE SAÚDE					
720 DIVULGAR PARA A POPULAÇÃO, ATRAVÉS DE CARTILHAS, INFORMAÇÕES SOBRE A REDE DOS SERVIÇOS DE ALTA E MÉDIA COMPLEXIDADE					
721 INCENTIVAR A PARTICIPAÇÃO DA COMUNIDADE E DOS TRABALHADORES DE SAÚDE EM FÓRUMS E CONFERÊNCIAS, ATRAVÉS DOS MEIOS DE COMUNICAÇÃO					
3.3.90.00 OUTRAS DESPESAS CORRENTES	01	131.200			131.200
4.4.90.00 INVESTIMENTOS	01	10.000			10.000

109/156

Órgão FUNDO MUNICIPAL DE SAÚDE - FMS

Especificação	Recursos do Todas as Fontes				
	Fnt	Tesouro	Fnt	Outras	Total
1071 PROMOVENDO A HUMANIZAÇÃO DA SAÚDE		101.700		27.400	129.100
<i>Objetivo:</i> Desenvolver ações de educação em saúde, em conjunto com as entidades comunitárias.					
15601.1012110712.147 GESTÃO DO SISTEMA MUNICIPAL DE SAÚDE		101.700		27.400	129.100
722 GARANTIR A ORGANIZAÇÃO E O GERENCIAMENTO DAS AÇÕES E SERVIÇOS DE SAÚDE					
723 PARTICIPAR DE ENCONTROS DE COLEGIADOS DE SAÚDE NAS ESFERAS ESTADUAL E FEDERAL					
724 QUALIFICAR E CAPACITAR PESSOAL DA ÁREA DE SAÚDE					
725 AMPLIAR AS COTAS DE EXAMES E MONITORAR TODAS AS UNIDADES PRESTADORAS					
3.3.90.00 OUTRAS DESPESAS CORRENTES	01	101.700	41	27.400	129.100
3075 VIGILÂNCIA À SAÚDE		115.000		364.900	479.900
<i>Objetivo:</i> Implementar o sistema de vigilância epidemiológica dos agravos à saúde e as ações de vigilância sanitária ambiental, de modo a proporcionar à população melhores condições de saúde.					
15601.1030530754.189 IMPLEMENTAÇÃO DAS AÇÕES DE VIGILÂNCIA À SAÚDE		115.000		364.900	479.900
274 PROMOVER CAPACITAÇÃO NA ÁREA DE EPIDEMIOLOGIA E VIGILÂNCIA SANITÁRIA					
275 GARANTIR AQUISIÇÃO DE EQUIPAMENTOS ATRAVÉS DO PROJETO VIGISUS II					
733 GARANTIR AÇÕES DE VIGILÂNCIA EPIDEMIOLÓGICA					
734 GARANTIR AÇÕES DE VIGILÂNCIA AMBIENTAL					
735 GARANTIR AÇÕES DE VIGILÂNCIA SANITÁRIA					
736 GARANTIR POLÍTICA DE SAÚDE COLETIVA NO MUNICÍPIO					
3.3.90.00 OUTRAS DESPESAS CORRENTES	01	96.200	41	219.400	315.600
3.3.90.00 OUTRAS DESPESAS CORRENTES			42	65.500	65.500
4.4.90.00 INVESTIMENTOS	01	18.800			18.800
4.4.90.00 INVESTIMENTOS			42	80.000	80.000

110/156

Órgão FUNDO MUNICIPAL DE SAÚDE - FMS

Especificação	Recursos do Todas as Fontes				
	Fnt	Tesouro	Fnt	Outras	Total
3076 MODERNIZAÇÃO DA INFRA-ESTRUTURA DA SAÚDE		5.203.800		929.800	6.133.600
Objetivo: Assegurar à Secretaria de Saúde a infra-estrutura adequada ao desenvolvimento de suas ações.					
15601.1030230763.150 ADEQUAÇÃO DA REDE FÍSICA DO SISTEMA MUNICIPAL DE SAÚDE		5.203.800		929.800	6.133.600
277 EQUIPAR E REEQUIPAR UNIDADES DE SAÚDE 1 UN					
278 ADQUIRIR VEÍCULOS PARA A REDE DE SAÚDE 2 VEÍCULO					
284 ADQUIRIR TRANSPORTE PARA OS AGENTES COMUNITÁRIOS DE SAÚDE 1 UN					
285 IMPLANTAR UNIDADE DO PSF EM GARAPU 1 UNIDADE DE SAÚDE R1-CENTRO, S.FRANCISCO E Garapu					
287 CONSTRUIR O LABORATÓRIO MUNICIPAL DE ANÁLISE CLÍNICA 1 LABORATÓRIO R4 - CHARNECA E JUÇARAL Charneca					
288 IMPLANTAR E ADQUIRIR EQUIPAMENTOS PARA SERVIÇO DE IMAGEM 1 UN R1-CENTRO, S.FRANCISCO E Centro					
289 ADQUIRIR E MANTER EQUIPAMENTOS DE INFORMÁTICA 1 UN					
726 REFORMAR E AMPLIAR UNIDADES DE SAÚDE (EMENDA PARLAMENTAR: PRIORIZANDO CHARNECA E PIRAPAMA) 24 UN					emenda parlamentar
727 AMPLIAR E EQUIPAR UNIDADES DO PROGRAMA DE SAÚDE DA FAMÍLIA - PSF (EMENDA PARLAMENTAR: INCLUINDO GARAPU E COHAB) 6 UN					emenda parlamentar
728 REFORMAR E EQUIPAR O HOSPITAL INFANTIL 1 UN R1-CENTRO, S.FRANCISCO E Centro					
730 REFORMAR E ADEQUAR AS POLICLÍNICAS VICENTE MENDES E SACRAMENTO 1 UN R1-CENTRO, S.FRANCISCO E COHAB 1 UN R3 - P. DOS CARVALHOS E P Pontezinha					
731 MANTER O SERVIÇO DE ATENDIMENTO MÉDICO DE URGÊNCIA - SAMU 1 UN R1-CENTRO, S.FRANCISCO E Centro					
732 REFORMAR E AMPLIAR O CENTRO DE SAÚDE MANOEL GOMES 1 UN					
3.3.90.00 OUTRAS DESPESAS CORRENTES	01	140.000			140.000
4.4.90.00 INVESTIMENTOS	01	5.063.800	41	190.000	5.253.800
4.4.90.00 INVESTIMENTOS			42	651.800	651.800
4.4.90.00 INVESTIMENTOS			47	88.000	88.000

111/156

Órgão FUNDO MUNICIPAL DE SAÚDE - FMS

Especificação	Recursos do Todas as Fontes				
	Fnt	Tesouro	Fnt	Outras	Total
3077 SAÚDE HUMANIZADA - DIGNIDADE PARA TODOS		3.703.300		7.803.100	11.506.400
<i>Objetivo:</i> Incrementar a oferta de ações e serviços à população, visando reduzir os indicadores de morbi-mortalidade e tornar mais resolutivos os serviços de saúde.					
15601.1030230774.193 ATENÇÃO À SAÚDE		3.703.300		7.803.100	11.506.400
737 GARANTIR POLÍTICA DE ASSISTÊNCIA À SAÚDE DA POPULAÇÃO					
738 IMPLEMENTAR AS AÇÕES DO LABORATÓRIO MUNICIPAL DE ANÁLISES CLÍNICAS					
R4 - CHARNECA E JUÇARAL Mendo Sampaio					
739 GARANTIR A POLÍTICA DE SAÚDE BUCAL					
740 IMPLEMENTAR A POLÍTICA DE CONTROLE DA TUBERCULOSE E HANSENÍASE					
741 GARANTIR A POLÍTICA DE ASSISTÊNCIA FARMACÉUTICA À POPULAÇÃO					
742 GARANTIR A POLÍTICA DE ATENÇÃO À SAÚDE DA MULHER					
743 GARANTIR A POLÍTICA DE SAÚDE MENTAL					
744 GARANTIR A POLÍTICA DE COMBATE ÀS DST/HIV/AIDS					
745 GARANTIR A POLÍTICA DE ATENÇÃO INTEGRAL À SAÚDE DO TRABALHADOR					
746 GARANTIR A POLÍTICA DE URGÊNCIA E EMERGÊNCIA					
747 GARANTIR A POLÍTICA DE ASSISTÊNCIA À POPULAÇÃO (PSF)					
748 GARANTIR A POLÍTICA DE VIGILÂNCIA NUTRICIONAL					
749 GARANTIR A AQUISIÇÃO DE MEDICAMENTOS FITOTERÁPICOS					
				emenda parlamentar	
750 GARANTIR A ASSISTÊNCIA À SAÚDE DA POPULAÇÃO					
751 GARANTIR A POLÍTICA DE ATENÇÃO INTEGRAL À SAÚDE DA CRIANÇA E DO ADOLESCENTE					
3.3.90.00 OUTRAS DESPESAS CORRENTES	01	3.703.300	41	7.803.100	11.506.400

112/156

Órgão FUNDO MUNICIPAL DE SAÚDE - FMS

Especificação	Recursos de Todas as Fontes				Total
	Fnt	Tesouro	Fnt	Outras	
7070 APOIO ADMINISTRATIVO ÀS AÇÕES DO FUNDO MUNICIPAL DE SAÚDE		11.535.000		10.695.100	22.230.100
<i>Objetivo:</i> Executar os serviços administrativos de natureza financeira, de pessoal, de material e de patrimônio.					
15601.1012270708.130 GESTÃO ADMINISTRATIVA DO FUNDO MUNICIPAL DE SAÚDE		11.535.000		10.695.100	22.230.100
312 DESENVOLVER AÇÕES DE MANUTENÇÃO					
752 GARANTIR O PAGAMENTO DOS PRESTADORES PRIVADOS					
753 DISTRIBUIR OS CARTÕES SUS NAS ÁREAS					
754 IMPLEMENTAR O CADASTRAMENTO DOS PROFISSIONAIS DE SAÚDE					
3.1.90.00 PESSOAL E ENCARGOS SOCIAIS	01	7.070.000	41	9.820.100	16.890.100
3.3.90.00 OUTRAS DESPESAS CORRENTES	01	4.465.000	41	875.000	5.340.000
Total do Órgão		20.800.000		19.820.300	40.620.300

113/156

Órgão FUNDO MUNICIPAL DE ASSISTÊNCIA SOCIAL - FMAS

Legislação: Lei Municipal nº 1.836, de 27/11/1998.

Finalidade: Aplicar com eficiência e eficácia os recursos destinados à assistência social, objetivando o atendimento das necessidades básicas e a recuperação da cidadania da parcela da população econômica e socialmente excluída.

Especificação	Recursos de Todas as Fontes				
	Fnt	Tesouro	Fnt	Outras	Total
1080 GESTÃO DE POLÍTICAS PÚBLICAS DE ASSISTÊNCIA SOCIAL		150.000			150.000
<i>Objetivo:</i> Contribuir para o fortalecimento da política municipal de assistência social.					
15602.0812110802.155 FORTALECENDO A GESTÃO DE POLÍTICA DE ASSISTÊNCIA SOCIAL		150.000			150.000
313 IMPLANTAR SISTEMA DE INFORMAÇÃO DE DADOS SOBRE A ASSISTÊNCIA SOCIAL					
314 REALIZAR ESTUDOS, PESQUISAS QUALIQUANTITATIVAS E DIAGNÓSTICOS SOCIAIS					
315 IMPLANTAR E MANTER OUVIDORIA					
316 DESENVOLVER PROGRAMAS CONTÍNUOS DE CAPACITAÇÃO					
317 INCENTIVAR E APOIAR EVENTOS RELACIONADOS À TEMÁTICA DE ASSISTÊNCIA SOCIAL					
3.3.90.00 OUTRAS DESPESAS CORRENTES	01	150.000			150.000
3085 PROTEGENDO A VIDA E RECUPERANDO A DIGNIDADE		2.709.000			2.709.000
<i>Objetivo:</i> Realizar ações de proteção a pessoas em situação de vulnerabilidade social e econômica e recuperar a auto-estima dos excluídos.					
15602.0812530854.200 REVISÃO DE CONCESSÃO DE BENEFÍCIO DE PRESTAÇÃO CONTINUADA - BPC		22.000			22.000
329 AVALIAR O PROCESSO DE REVISÃO DE PRESTAÇÃO CONTINUADA					
3.3.90.00 OUTRAS DESPESAS CORRENTES	01	22.000			22.000
15602.0824330854.203 ERRADICAÇÃO DO TRABALHO INFANTIL		1.400.000			1.400.000
340 ERRADICAR O TRABALHO INFANTIL - PETI RURAL E URBANO					
341 GARANTIR AÇÕES EDUCATIVAS PARA O PETI					
3.3.90.00 OUTRAS DESPESAS CORRENTES	02	1.400.000			1.400.000
15602.0824430853.199 CONSTRUÇÃO, ADEQUAÇÃO E MANUTENÇÃO DE ESPAÇOS PARA ATENDIMENTO À POPULAÇÃO EM SITUAÇÃO DE RISCO		190.000			190.000
318 CRIAR, ADEQUAR E MANTER CASA DE APOIO PARA CRIANÇA E ADOLESCENTE					
319 IMPLANTAR E MANTER NÚCLEOS PARA CRIANÇAS, ADOLESCENTES E JOVENS DEPENDENTES DE SUBSTÂNCIAS TÓXICAS					
321 IMPLANTAR E MANTER CENTRO DA JUVENTUDE					
322 IMPLANTAR E MANTER ALBERGUES PARA ATENDIMENTO À POPULAÇÃO DE RUA					
323 IMPLANTAR CENTRO DE ACOLHIMENTO À MULHER VÍTIMA DE VIOLÊNCIA DOMÉSTICA E EXPLORAÇÃO SEXUAL					
324 IMPLANTAR E IMPLEMENTAR CENTRO DE REFERÊNCIA DE LIBERDADE ASSISTIDA					
3.3.90.00 OUTRAS DESPESAS CORRENTES	01	50.000			50.000
3.3.90.00 OUTRAS DESPESAS CORRENTES	02	40.000			40.000

114/156

Órgão FUNDO MUNICIPAL DE ASSISTÊNCIA SOCIAL - FMAS

Especificação	Recursos do Todas as Fontes				
	Fnt	Tesouro	Fnt	Outras	Total
4.4.90.00 INVESTIMENTOS	01	100.000			100.000
15602.0824430853.201 IMPLANTAÇÃO, POTENCIALIZAÇÃO E/OU MANUTENÇÃO DE NÚCLEOS DO PROGRAMA DE ATENÇÃO INTEGRAL À FAMÍLIA - PAIF E DE CRAS		150.000			150.000
325 IMPLANTAR E POTENCIALIZAR AÇÕES DE NÚCLEO DO PAIF					
326 IMPLANTAR, EQUIPAR E MANTER CENTRO DE REFERÊNCIA À ASSISTÊNCIA SOCIAL - CRAS					
3.3.90.00 OUTRAS DESPESAS CORRENTES	01	130.000			130.000
4.4.90.00 INVESTIMENTOS	01	20.000			20.000
15602.0824430853.202 IMPLANTAÇÃO E MANUTENÇÃO DE CENTROS DE CONVIVÊNCIA PARA IDOSOS E PARA PESSOAS COM DEFICIÊNCIA		100.000			100.000
327 IMPLANTAR E MANTER CENTROS DE CONVIVÊNCIA PARA IDOSOS					
328 IMPLANTAR E MANTER CENTROS DE CONVIVÊNCIA PARA PESSOAS COM DEFICIÊNCIA					
3.3.90.00 OUTRAS DESPESAS CORRENTES	01	50.000			50.000
4.4.90.00 INVESTIMENTOS	01	50.000			50.000
15602.0824430854.202 OPERACIONALIZAÇÃO DE PROGRAMAS DE ATENDIMENTO A CRIANÇAS, ADOLESCENTES E JOVENS		817.000			817.000
330 ATENDER A CRIANÇAS, ADOLESCENTES E JOVENS ENVOLVIDOS COM SUBSTÂNCIAS TÓXICAS					
331 AMPLIAR O QUANTITATIVO DO ATENDIMENTO DO CABO CRIANÇA					
332 ATENDER E APOIAR OS AGENTES JOVENS DE DESENVOLVIMENTO SOCIAL E HUMANO					
334 FORMAR ORIENTADOR JUVENIL NAS ÁREAS DE TURISMO RURAL E URBANO, MEIO AMBIENTE E TRÂNSITO					
335 PROPORCIONAR ATIVIDADES SÓCIO-EDUCATIVAS E DE INICIAÇÃO PROFISSIONAL PARA ADOLESCENTES E JOVENS					
336 REALIZAR AÇÕES SÓCIO-EDUCATIVAS DE ATENDIMENTO A CRIANÇAS, ADOLESCENTES E JOVENS EM SITUAÇÃO DE RUA E/OU VULNERABILIDADE SOCIAL					
337 ATENDER A CRIANÇAS, ADOLESCENTES E JOVENS VÍTIMAS DE VIOLÊNCIA DOMÉSTICA E SEXUAL					
338 ATENDER A JOVENS EM SITUAÇÃO DE VULNERABILIDADE SOCIAL					
339 APOIAR E HUMANIZAR O ATENDIMENTO DE JOVENS EM CONFLITO COM A LEI (SEMI LIBERDADE/LIBERDADE ASSISTIDA)					
3.3.90.00 OUTRAS DESPESAS CORRENTES	01	267.000			267.000
3.3.50.00 OUTRAS DESPESAS CORRENTES	01	70.000			70.000
3.3.90.00 OUTRAS DESPESAS CORRENTES	02	430.000			430.000
4.4.90.00 INVESTIMENTOS	01	20.000			20.000
4.4.90.00 INVESTIMENTOS	02	30.000			30.000
15602.0824430854.204 OPERACIONALIZAÇÃO DE PROGRAMAS DE ATENDIMENTO A IDOSOS E PESSOAS COM DEFICIÊNCIA		30.000			30.000
342 PROMOVER AÇÕES VOLTADAS PARA A TERCEIRA IDADE					
343 DESENVOLVER AÇÕES VOLTADAS PARA PESSOAS COM DEFICIÊNCIA					
767 ESTUDAR VIABILIDADE DE SERVIÇO DE TELEFONE 0800 PARA ESCLARECIMENTO DA LEGISLAÇÃO DO IDOSO E DENÚNCIAS DE NEGLIGÊNCIA E MAUS TRATOS					

emenda parlamentar

115/156

Órgão FUNDO MUNICIPAL DE ASSISTÊNCIA SOCIAL - FMAS

Especificação	Recursos do Todas as Fontes				Total
	Fnt	Tesouro	Fnt	Outras	
3.3.90.00 OUTRAS DESPESAS CORRENTES	01	30.000			30.000
				emenda parlamentar	
					30.000
Total do Órgão		2.859.000			2.859.000

116/156

Órgão FUNDO MUNICIPAL DE DEFESA DOS DIREITOS DA CRIANÇA E DO ADOLESCENTE - FMDDCA

Especificação	Recursos de Todas as Fontes				Total
	Fnt	Tesouro	Fnt	Outras	
3.3.90.00 OUTRAS DESPESAS CORRENTES	01	300.000			300.000
3.3.50.00 OUTRAS DESPESAS CORRENTES	01	100.000			100.000
4.4.90.00 INVESTIMENTOS	01	391.400			391.400
Total do Órgão		891.400			891.400

118/156

Órgão FUNDO MUNICIPAL DE DESENVOLVIMENTO SOCIAL - FMDS

Legislação: Lei nº 2.188, de 13/09/2004.

Finalidade: Captar recursos financeiros para implementação dos programas sociais do Município.

Especificação	Recursos do Todas as Fontes				
	Fnt	Tesouro	Fnt	Outras	Total
3100 ENFRENTANDO A EXCLUSÃO SOCIAL		350.000			350.000
<i>Objetivo:</i> Coordenar e executar ações, em parceria com entidades e a sociedade, objetivando promover o resgate da cidadania da população de baixa renda.					
15604.1424431003.219 PROMOÇÃO DO DESENVOLVIMENTO SOCIAL DO MUNICÍPIO		350.000			350.000
360 EXECUTAR E APOIAR INICIATIVAS DESTINADAS AO DESENVOLVIMENTO SOCIAL DO MUNICÍPIO					
3.3.90.00 OUTRAS DESPESAS CORRENTES	01	100.000			100.000
3.3.90.00 OUTRAS DESPESAS CORRENTES	02	100.000			100.000
4.4.90.00 INVESTIMENTOS	01	50.000			50.000
4.4.90.00 INVESTIMENTOS	02	100.000			100.000
Total do Órgão		350.000			350.000

119/156



**Secretaria de Planejamento e Desenvolvimento
Econômico e Ambiental**

120/156

Órgão GABINETE DO SECRETÁRIO DE PLANEJAMENTO E DESENVOLVIMENTO
ECONÔMICO E AMBIENTAL

Legislação: Leis Municipais nºs 1.758, de 10/01/1997; 1.924, de 29/12/2000; 1.938, de 28/09/2001; 2.046, de 06/03/2003; 2.277, de 26/10/2005 e 2.346, de 18/09/2006.

Finalidade: Definir, coordenar e executar as políticas de planejamento, urbanismo, habitação, saneamento e meio ambiente; coordenar o processo de planejamento governamental, inclusive o Plano Plurianual; coordenar a descentralização das ações governamentais; normatizar os procedimentos de elaboração, execução e acompanhamento das diretrizes orçamentárias, dos orçamentos municipais e consolidação de planos, programas, pesquisas e projetos executivos; planejar, supervisionar e coordenar as políticas de fomento ao desenvolvimento da indústria, comércio, serviços, agricultura, d promoção do trabalho e de turismo.

Especificação	Recursos do Todas as Fontes				
	Fnt	Tesouro	Fnt	Outras	Total
1090 GESTÃO DA POLÍTICA MUNICIPAL DE PLANEJAMENTO E DESENVOLVIMENTO ECONÔMICO E AMBIENTAL		752.000			752.000
Objetivo: Implantar modelo de gestão integrada, visando a consolidação do plano estratégico de desenvolvimento sustentável e instrumentalizar, elaborar, acompanhar e avaliar o plano de ação e a legislação orçamentária..					
16100.0412110902.170 SUPERVISÃO E COORDENAÇÃO DA POLÍTICA MUNICIPAL DE PLANEJAMENTO E DESENVOLVIMENTO ECONÔMICO E AMBIENTAL		520.000			520.000
361 SUPERVISIONAR E COORDENAR A POLÍTICA MUNICIPAL DE PLANEJAMENTO E DESENVOLVIMENTO ECONÔMICO E AMBIENTAL				emenda parlamentar	
362 CAPTAR RECURSOS PARA INVESTIMENTOS E GARANTIR AS CORRESPONDENTES CONTRAPARTIDAS					
3.3.90.00 OUTRAS DESPESAS CORRENTES	02	390.000			390.000
3.3.90.00 OUTRAS DESPESAS CORRENTES	07	60.000			60.000
4.4.90.00 INVESTIMENTOS	02	70.000			70.000
16100.0412110902.171 ELABORAÇÃO, ACOMPANHAMENTO E AVALIAÇÃO DOS PLANOS DE AÇÃO MUNICIPAL E DA LEGISLAÇÃO ORÇAMENTÁRIA		202.000			202.000
363 PROCEDER À ELABORAÇÃO, EXECUÇÃO, REVISÃO E ACOMPANHAMENTO DOS DOCUMENTOS CONSTITUCIONAIS (PPA, LDO, LOA)				emenda parlamentar	
364 INSTRUMENTALIZAR A ELABORAÇÃO DOS DOCUMENTOS CONSTITUCIONAIS E OTIMIZAR A SUA UTILIZAÇÃO				emenda parlamentar	
365 ELABORAR, ACOMPANHAR E MANTER A EXECUÇÃO DO PLANO DE AÇÃO MUNICIPAL					
366 PROMOVER, REALIZAR E EXECUTAR CURSOS, SEMINÁRIOS E OFICINAS VOLTADOS PARA A CAPACITAÇÃO ORÇAMENTÁRIA					
3.3.90.00 OUTRAS DESPESAS CORRENTES	01	180.000			180.000
4.4.90.00 INVESTIMENTOS	01	22.000			22.000
16100.0412110902.172 PRODUÇÃO, CAPTAÇÃO E DIVULGAÇÃO DE INFORMAÇÕES PARA O PLANEJAMENTO E ORÇAMENTO		30.000			30.000
367 CRIAR E OPERACIONALIZAR NÚCLEO DE INFORMAÇÕES PARA O PLANEJAMENTO E O ORÇAMENTO					
3.3.90.00 OUTRAS DESPESAS CORRENTES	02	30.000			30.000

121/156

Órgão GABINETE DO SECRETÁRIO DE PLANEJAMENTO E DESENVOLVIMENTO
 ECONÔMICO E AMBIENTAL

Especificação	Recursos do Todas as Fontes				
	Fnt	Tesouro	Fnt	Outras	Total
3104 PROGRAMA MUNICIPAL DE FORMAÇÃO, CAPACITAÇÃO E QUALIFICAÇÃO PROFISSIONAL		500.000			500.000
<i>Objetivo:</i> Promover o aperfeiçoamento profissional do quadro funcional, visando a melhoria dos serviços prestados à população, assim como preparar mão-de-obra local para os desafios do mercado decorrentes dos avanços tecnológicos do mundo moderno.					
16100.0412831044.220 QUALIFICAÇÃO E DESENVOLVIMENTO DE RECURSOS HUMANOS DA ADMINISTRAÇÃO PÚBLICA MUNICIPAL		200.000			200.000
614 DESENVOLVER AÇÕES DE CAPACITAÇÃO DO SERVIDOR PÚBLICO NOS NÍVEIS DE EXTENSÃO E PÓS GRADUAÇÃO					
615 PROMOVER EM PARCERIA TREINAMENTO E CAPACITAÇÃO DE SERVIDOR PÚBLICO				emenda parlamentar	
3.3.90.00 OUTRAS DESPESAS CORRENTES	01	40.000			40.000
3.3.90.00 OUTRAS DESPESAS CORRENTES	02	130.000			130.000
3.3.90.00 OUTRAS DESPESAS CORRENTES	07	30.000			30.000
16100.0412831044.221 FÔRMAÇÃO E QUALIFICAÇÃO DE MÃO-DE-OBRA LOCAL		300.000			300.000
616 DESENVOLVER AÇÕES PARA FORMAÇÃO E QUALIFICAÇÃO VOLTADAS PARA A MÃO-DE-OBRA LOCAL					
617 PROMOVER EM PARCERIA COM ENTIDADES PÚBLICAS E PRIVADAS, NACIONAIS E INTERNACIONAIS, CURSOS PARA FORMAÇÃO PROFISSIONAL DE MÃO-DE-OBRA					
3.3.90.00 OUTRAS DESPESAS CORRENTES	01	44.000			44.000
3.3.90.00 OUTRAS DESPESAS CORRENTES	02	226.000			226.000
3.3.90.00 OUTRAS DESPESAS CORRENTES	07	30.000			30.000
7075 APOIO ADMINISTRATIVO ÀS AÇÕES DA SECRETARIA DE PLANEJAMENTO E DESENVOLVIMENTO ECONÔMICO E AMBIENTAL		2.236.900			2.236.900
<i>Objetivo:</i> Executar os serviços administrativos, abrangendo as tarefas de natureza financeira, de pessoal, de material e de patrimônio.					
16100.0412270758.150 GESTÃO ADMINISTRATIVA DA SECRETARIA DE PLANEJAMENTO E DESENVOLVIMENTO ECONÔMICO E AMBIENTAL		2.236.900			2.236.900
368 DESENVOLVER AÇÕES DE MANUTENÇÃO DO ÓRGÃO				emenda parlamentar	
764 DESENVOLVER AÇÕES DE MANUTENÇÃO DO MERCADO PÚBLICO				emenda parlamentar	
3.1.91.00 PESSOAL E ENCARGOS SOCIAIS	01	268.100			268.100
3.1.90.00 PESSOAL E ENCARGOS SOCIAIS	01	1.391.600			1.391.600
3.3.90.00 OUTRAS DESPESAS CORRENTES	01	267.200			267.200
3.3.90.00 OUTRAS DESPESAS CORRENTES	02	150.000			150.000
4.4.90.00 INVESTIMENTOS	01	60.000			60.000
4.4.90.00 INVESTIMENTOS	02	100.000			100.000
Total do Órgão		3.488.900			3.488.900

122/156

Órgão **SECRETARIA EXECUTIVA DE TURISMO**

Legislação: Leis Municipais nºs 1.758, de 10/01/1997; 1.924, de 29/12/2000; 1.938, de 28/09/2001; 2.046, de 06/03/2003 e 2.277, de 26/10/2005.

Finalidade: Executar as políticas públicas voltadas para o desenvolvimento sustentável integrado do turismo municipal.

Especificação	Recursos do Todas as Fontes				
	Fnt	Tesouro	Fnt	Outras	Total
3051 PROGRAMA DE DESENVOLVIMENTO DO TURISMO		541.000			541.000
<i>Objetivo:</i> Planejar, fomentar e executar a política de turismo; identificar e incentivar parcerias públicas, privadas e terceiro setor; promover ações visando à implementação do turismo como atividade econômica de geração de emprego e renda no Município.					
16101.2369530513.090 PORTAL DO SOL		230.000			230.000
184 IMPLANTAR PROJETOS TURÍSTICOS					
185 IMPLANTAR E MANTER SINALIZAÇÃO TURÍSTICA					
186 IMPLANTAR E MANTER QUIOSQUES PARA INFORMAÇÕES TURÍSTICAS					
187 REALIZAR ESTUDOS PARA IMPLEMENTAÇÃO DE PROJETOS TURÍSTICOS					
758 EXECUTAR AÇÕES DO PRODETUR II					
R 2 - VILAS E PRAIAS					
3.3.90.00 OUTRAS DESPESAS CORRENTES	01	130.000			130.000
3.3.90.00 OUTRAS DESPESAS CORRENTES	02	40.000			40.000
3.3.90.00 OUTRAS DESPESAS CORRENTES	07	15.000			15.000
4.4.90.00 INVESTIMENTOS	03	45.000			45.000
16101.2369530514.120 APOIO, INCENTIVO E PROMOÇÃO DO TURISMO		276.000			276.000
188 PROMOVER, DIVULGAR E APOIAR EVENTOS TURÍSTICOS (FEIRAS, CONGRESSOS, SEMINÁRIOS E EXPOSIÇÕES)					
				emenda parlamentar	
189 ELABORAR E DIVULGAR ANUALMENTE O CALENDÁRIO TURÍSTICO					
191 ASSEGURAR INFRA-ESTRUTURA ADEQUADA AOS EVENTOS TURÍSTICOS					
193 PROMOVER E DIVULGAR O TURISMO DO MUNICÍPIO					
				emenda parlamentar	
194 CAPTAR RECURSOS FINANCEIROS PARA INVESTIMENTOS NA ÁREA DE TURISMO					
763 PROMOVER CAMPANHA DE PREVENÇÃO AO TURISMO SEXUAL					
				emenda parlamentar	
3.3.90.00 OUTRAS DESPESAS CORRENTES	01	200.000			200.000
3.3.90.00 OUTRAS DESPESAS CORRENTES	02	60.000			60.000
3.3.90.00 OUTRAS DESPESAS CORRENTES	07	16.000			16.000
16101.2369530514.122 TREINAMENTO E DESENVOLVIMENTO DE RECURSOS HUMANOS PARA A ÁREA DE TURISMO		35.000			35.000
196 PROMOVER CURSOS DE CAPACITAÇÃO NO SETOR TURÍSTICO					
197 PARTICIPAR DE CONGRESSOS, FEIRAS E EVENTOS DIVERSOS DE TURISMO					
3.3.90.00 OUTRAS DESPESAS CORRENTES	01	4.000			4.000
3.3.90.00 OUTRAS DESPESAS CORRENTES	02	25.000			25.000
3.3.90.00 OUTRAS DESPESAS CORRENTES	07	6.000			6.000

123/156

Órgão SECRETARIA EXECUTIVA DE TURISMO

Especificação	Recursos do Todas as Fontes				Total
	Fnt	Tesouro	Fnt	Outras	
3052 PROGRAMA ORLA		150.000			150.000
<i>Objetivo:</i> Desenvolver ações integradas de reorganização do espaço público da orla marítima, visando incrementar o emprego e renda através do turismo e proporcionar lazer à população do Município.					
16101.2369530524.123 AÇÕES INTEGRADAS NA ORLA		150.000			150.000
198 PROMOVER AÇÕES INTEGRADAS NA ORLA					
R 2 - VILAS E PRAIAS					
3.3.90.00 OUTRAS DESPESAS CORRENTES	01	117.000			117.000
3.3.90.00 OUTRAS DESPESAS CORRENTES	02	30.000			30.000
3.3.90.00 OUTRAS DESPESAS CORRENTES	07	3.000			3.000
7076 APOIO ADMINISTRATIVO ÀS AÇÕES DA SECRETARIA EXECUTIVA DE TURISMO		120.000			120.000
<i>Objetivo:</i> Executar os serviços administrativos, abrangendo as tarefas de natureza financeira, de pessoal, de material e de patrimônio.					
16101.0412270768.151 GESTÃO ADMINISTRATIVA DA SECRETARIA EXECUTIVA DE TURISMO		120.000			120.000
541 DESENVOLVER AÇÕES DE MANUTENÇÃO DO ÓRGÃO					
3.3.90.00 OUTRAS DESPESAS CORRENTES	01	80.000			80.000
4.4.90.00 INVESTIMENTOS	01	40.000			40.000
Total do Órgão		811.000			811.000

124/156

Órgão SECRETARIA EXECUTIVA DE INDÚSTRIA, COMÉRCIO E PROMOÇÃO DO TRABALHO

Legislação: Leis Municipais nºs 1.758, de 10/01/1997; 1.924, de 29/12/2000; 1.938, de 28/09/2001; 2.046, de 06/03/2003 e 2.277, de 26/10/2005.

Finalidade: Identificar, atrair e apoiar investimentos voltados à expansão das atividades produtivas no Município; planejar e incentivar, em parceria com a iniciativa privada, a implantação de empreendimentos estruturadores; promover ações e atividades destinadas melhoria das relações de trabalho, criação de oportunidades de emprego e geração de renda própria.

Especificação	Recursos do Todas as Fontes				
	Fnt	Tesouro	Fnt	Outras	Total
3010 ESTRATÉGIAS PARA O DESENVOLVIMENTO ECONÔMICO DO MUNICÍPIO		110.000			110.000
Objetivo: Ampliar a instalação de empresas tendo em vista a expectativa do crescimento econômico local com o desenvolvimento do Porto de Suape, devendo o Município contribuir para a geração de emprego e qualidade de vida.					
16102.0412130104.050 ESTÍMULO À IMPLANTAÇÃO DE PEQUENAS EMPRESAS		110.000			110.000
093 IMPLANTAR ESPAÇO PARA CRIAÇÃO DE DISTRITO INDUSTRIAL ATRELADO A ESTUDO DE VIABILIDADE					
3.3.90.00 OUTRAS DESPESAS CORRENTES	01	50.000			50.000
3.3.90.00 OUTRAS DESPESAS CORRENTES	02	30.000			30.000
3.3.90.00 OUTRAS DESPESAS CORRENTES	07	10.000			10.000
4.4.90.00 INVESTIMENTOS	01	20.000			20.000
3011 APOIO ÀS ATIVIDADES INDUSTRIAIS, COMERCIAIS E DE SERVIÇOS		117.000			117.000
Objetivo: Realizar estudo de pesquisa referente ao tipo de demanda necessária para inserção no mercado de trabalho local, com fins de desenvolver o pólo industrial, comercial e de serviços, propiciando geração de emprego e renda.					
16102.2312130114.051 APOIO ÀS ATIVIDADES COMERCIAIS, INDUSTRIAIS E DE SERVIÇOS		117.000			117.000
094 REALIZAR PESQUISA QUANTITATIVA SOBRE AS ATIVIDADES INDUSTRIAIS, COMERCIAIS E DE SERVIÇOS					
095 REALIZAR ESTUDO SOBRE INFRA-ESTRUTURA VIÁRIA E SEU IMPACTO SOBRE O ESCOAMENTO DA PRODUÇÃO					
3.3.90.00 OUTRAS DESPESAS CORRENTES	01	77.000			77.000
3.3.90.00 OUTRAS DESPESAS CORRENTES	02	30.000			30.000
3.3.90.00 OUTRAS DESPESAS CORRENTES	07	10.000			10.000
3012 APOIO A EXPERIÊNCIA PILOTO		220.000			220.000
Objetivo: Estimular a pesquisa e o desenvolvimento de novas tecnologias para promover o crescimento econômico do Município.					
16102.1957230123.050 APOIO A EXPERIÊNCIA PILOTO		220.000			220.000
096 IMPLANTAR PÓLO DE PESQUISA E INOVAÇÃO TECNOLÓGICA					
097 PROMOVER ESTUDO DIAGNÓSTICO SOBRE INOVAÇÃO TECNOLÓGICA					
3.3.90.00 OUTRAS DESPESAS CORRENTES	01	110.000			110.000
3.3.90.00 OUTRAS DESPESAS CORRENTES	02	90.000			90.000
3.3.90.00 OUTRAS DESPESAS CORRENTES	07	20.000			20.000

125/156

Órgão SECRETARIA EXECUTIVA DE INDÚSTRIA, COMÉRCIO E PROMOÇÃO
 DO TRABALHO

Especificação	Recursos do Todas as Fontes				
	Fnt	Tesouro	Fnt	Outras	Total
3013 PROGRAMA ORLA		50.000			50.000
<i>Objetivo:</i> Atrair novos empreendimentos para a orla, desenvolvendo ações integradas de reorganização do espaço da orla marítima, visando o crescimento de emprego e renda através do turismo, como também proporcionar lazer à população do Município.					
16102.2369130133.051 AÇÕES INTEGRADAS NA ORLA		50.000			50.000
098 DESENVOLVER, DISCIPLINAR E ORDENAR AS ATIVIDADES DO COMÉRCIO INFORMAL E O ARTESANATO NA ORLA					
R 2 - VILAS E PRAIAS					
3.3.90.00 OUTRAS DESPESAS CORRENTES	01	50.000			50.000
3014 APOIO AO TRABALHADOR		278.000			278.000
<i>Objetivo:</i> Proporcionar ao trabalhador condições de competir no mercado de trabalho, através de sua qualificação profissional, propiciando a construção do conhecimento norteado pelas tendências mercadológicas.					
16102.1133330144.052 AMIGO TRABALHADOR		278.000			278.000
099 IMPLANTAR A AGÊNCIA MUNICIPAL DO TRABALHO					
100 REALIZAR ESTUDO SOBRE O MERCADO DE TRABALHO					
101 MANTER E AMPLIAR OS LABORATÓRIOS DE INFORMÁTICA					
102 REALIZAR CONFERÊNCIA MUNICIPAL DO TRABALHO					
103 REALIZAR PROGRAMAS DE QUALIFICAÇÃO PROFISSIONAL					
104 CAPACITAR JOVENS DE BAIXA RENDA PARA O PRIMEIRO EMPREGO					
105 IMPLANTAR E MANTER CURSOS DE IDIOMAS					
106 CAPACITAR EQUIPE DE COORDENAÇÃO E GERÊNCIA DE PROGRAMAS DA SEICPT COM PARTICIPAÇÃO EM CURSOS E SEMINÁRIOS					
3.3.90.00 OUTRAS DESPESAS CORRENTES	01	40.000			40.000
3.3.50.00 OUTRAS DESPESAS CORRENTES	01	8.000			8.000
3.3.90.00 OUTRAS DESPESAS CORRENTES	02	205.000			205.000
3.3.90.00 OUTRAS DESPESAS CORRENTES	07	10.000			10.000
4.4.90.00 INVESTIMENTOS	01	15.000			15.000

126/156

Órgão SECRETARIA EXECUTIVA DE INDÚSTRIA, COMÉRCIO E PROMOÇÃO DO TRABALHO

Especificação	Recursos do Todas as Fontes				
	Fnt	Tesouro	Fnt	Outras	Total
3015 VALORIZAÇÃO DO EMPREENDEDOR		280.000			280.000
<i>Objetivo:</i> Propiciar ao empreendedor capacitação, orientação e apoio em geral integrado.					
16102.1133430154.053 VALORIZAÇÃO DO EMPREENDEDOR		280.000			280.000
107 APOIAR AS MICROATIVIDADES					
108 CRIAR E MANTER ESPAÇO PERMANENTE DE ARTESANATO					
109 DISCIPLINAR E ORDENAR AS ATIVIDADES DOS FEIRANTES NO MUNICÍPIO					
3.3.90.00 OUTRAS DESPESAS CORRENTES	01	30.000			30.000
3.3.90.00 OUTRAS DESPESAS CORRENTES	02	200.000			200.000
3.3.90.00 OUTRAS DESPESAS CORRENTES	07	15.000			15.000
4.4.90.00 INVESTIMENTOS	02	35.000			35.000
7040 APOIO ADMINISTRATIVO ÀS AÇÕES DA SECRETARIA EXECUTIVA DE INDÚSTRIA, COMÉRCIO E PROMOÇÃO DO TRABALHO		110.000			110.000
<i>Objetivo:</i> Executar os serviços administrativos, abrangendo as tarefas de natureza financeira, de pessoal, de material e de patrimônio.					
16102.0412270408.065 GESTÃO ADMINISTRATIVA DA SECRETARIA EXECUTIVA DE INDÚSTRIA, COMÉRCIO E PROMOÇÃO DO TRABALHO		110.000			110.000
110 MANTER AS ATIVIDADES ADMINISTRATIVAS DA SEICPT					
3.3.90.00 OUTRAS DESPESAS CORRENTES	01	80.000			80.000
3.3.90.00 OUTRAS DESPESAS CORRENTES	02	10.000			10.000
4.4.90.00 INVESTIMENTOS	01	20.000			20.000
Total do Órgão		1.165.000			1.165.000

127/156

Órgão SECRETARIA EXECUTIVA DE DESENVOLVIMENTO RURAL

Legislação: Leis Municipais nºs 1.758, de 10/01/1997; 1.924, de 29/12/2000; 1.938, de 28/09/2001; 2.012, de 10/07/2002; 2.046, de 06/03/2003 e 2.277, de 26/10/2005.

Finalidade: Executar a política agrícola; implementar ações relacionadas ao abastecimento, armazenamento e comercialização de insumos, gêneros alimentícios e produtos agropecuários; promover programas de reorganização fundiária, de diversificação de culturas e de reforma agrária; implementar programas de irrigação; e executar obras, produtos e serviços tocantes a recursos hídricos relacionados com a infra-estrutura rural.

Especificação	Recursos de Todas as Fontes				
	Fnt	Tesouro	Fnt	Outras	Total
3020 MELHORIA DO ABASTECIMENTO DO MUNICÍPIO		745.000			745.000
<i>Objetivo:</i> Centralizar a recepção dos produtos agrícolas, propiciando organização, maior capacidade do escoamento da produção e comercialização por parte dos produtores.					
16103.2060530203.060 MELHORIA DO ABASTECIMENTO DO MUNICÍPIO		725.000			725.000
111 ELABORAR ESTUDOS, PROJETOS E DIAGNÓSTICOS VOLTADOS PARA O SETOR					
1 ESTUDO					
112 CONSTRUIR, RECUPERAR E MANTER A CENTRAL DE INFORMAÇÕES AGROPECUÁRIAS					
1 CENTRAL					
113 CONSTRUIR, RECUPERAR E MANTER A CENTRAL DE ABASTECIMENTO					
1 CENTRAL					
114 GERENCIAR E DISCIPLINAR AS FEIRAS LIVRES					
1 FEIRA R1-CENTRO, S.FRANCISCO E COHAB					
5 FEIRA					
115 CONSTRUIR, RECUPERAR E MANTER MATADOUROS PÚBLICOS					
1 MATADOURO R1-CENTRO, S.FRANCISCO E Pirapama					
1 MATADOURO R4 - CHARNÉCA E JUÇARAL Juçaral					
116 CONSTRUIR E MANTER UM NÚCLEO DE COMERCIALIZAÇÃO NA PE-60					
1 NÚCLEO R 2 - VILAS E PRAIAS					
117 IMPLEMENTAR O PLANO DIRETOR AGRÍCOLA DO MUNICÍPIO					
1 PLANO					
3.3.90.00 OUTRAS DESPESAS CORRENTES	01	100.000			100.000
3.3.90.00 OUTRAS DESPESAS CORRENTES	02	65.000			65.000
3.3.90.00 OUTRAS DESPESAS CORRENTES	07	25.000			25.000
4.4.90.00 INVESTIMENTOS	02	535.000			535.000
16103.2060530204.065 APOIO ÀS AÇÕES DO CONSELHO MUNICIPAL DE AGRICULTURA		20.000			20.000
118 OPERACIONALIZAR O CONSELHO MUNICIPAL DE AGRICULTURA					
R1-CENTRO, S.FRANCISCO E Centro					
119 CAPACITAR OS CONSELHEIROS MUNICIPAIS DE AGRICULTURA					
120 FISCALIZAR E ACOMPANHAR O DESENVOLVIMENTO DAS AÇÕES RURAIS					
3.3.90.00 OUTRAS DESPESAS CORRENTES	01	10.000			10.000
3.3.90.00 OUTRAS DESPESAS CORRENTES	02	10.000			10.000

128/156

Órgão SECRETARIA EXECUTIVA DE DESENVOLVIMENTO RURAL

Especificação	Recursos do Todas as Fontes				
	Fnt	Tesouro	Fnt	Outras	Total
3021 APOIO À PRODUÇÃO AGROPECUÁRIA		712.000			712.000
<i>Objetivo:</i> Estimular o desenvolvimento rural, mediante alternativas de produção agrícola e animal.					
16103.2060630214.066 APOIO À PRODUÇÃO AGROPECUÁRIA		712.000			712.000
121 INCENTIVAR O PLANTIO INTENSIVO E RACIONAL DE DIVERSAS CULTURAS					
122 DESENVOLVER A AGRICULTURA ORGÂNICA DO MUNICÍPIO					
123 INCENTIVAR A ATIVIDADE PRODUTIVA DA CULTURA DA CANA-DE-AÇÚCAR					
124 ESTRUTURAR E AMPLIAR O PROGRAMA DE HORTAS ESCOLARES, NOS CENTROS SOCIAIS URBANOS, COMUNITÁRIAS E INDIVIDUAIS DO MUNICÍPIO					
125 INCENTIVAR O DESENVOLVIMENTO DA FRÚTICULTURA COM MUDAS SELECIONADAS					
126 ADQUIRIR MÁQUINAS E IMPLEMENTOS					
129 REALIZAR CAMPANHA DO MILHO VERDE					
130 ADQUIRIR INSUMOS					
131 ESTIMULAR O DESENVOLVIMENTO PECUÁRIO					
132 ESTIMULAR O DESENVOLVIMENTO DA APICULTURA					
133 ESTIMULAR O DESENVOLVIMENTO DA AQUICULTURA					
134 REALIZAR CAMPANHA DE VACINAÇÃO CONTRA FEBRE AFTOSA					
135 ESTIMULAR A CRIAÇÃO DE ANIMAIS DE PEQUENO PORTE					
136 REALIZAR A FESTA DOS AGRICULTORES					
3.3.90.00 OUTRAS DESPESAS CORRENTES	01	90.000			90.000
3.3.90.00 OUTRAS DESPESAS CORRENTES	02	170.000			170.000
3.3.50.00 OUTRAS DESPESAS CORRENTES	02	40.000			40.000
3.3.90.00 OUTRAS DESPESAS CORRENTES	07	12.000			12.000
4.4.90.00 INVESTIMENTOS	02	400.000			400.000

emenda parlamentar

129/156

Órgão SECRETARIA EXECUTIVA DE DESENVOLVIMENTO RURAL

Especificação	Recursos de Todas as Fontes				Total
	Fnt	Tesouro	Fnt	Outras	
3022 APOIO AOS ASSENTAMENTOS RURAIS		200.000			200.000
<i>Objetivo:</i> Propiciar aos assentados melhores instalações, orientação e capacitação direcionada para as atividades ali existentes.					
16103.2112730224.067 APOIO AOS ASSENTAMENTOS RURAIS		200.000			200.000
137 DESENVOLVER AÇÕES NAS ÁREAS DOS ASSENTAMENTOS				emenda parlamentar	
761 DESENVOLVER AÇÕES DE APOIO À AGRICULTURA FAMILIAR AGROECOLÓGICA				emenda parlamentar	
3.3.90.00 OUTRAS DESPESAS CORRENTES	02	180.000			180.000
3.3.90.00 OUTRAS DESPESAS CORRENTES	07	20.000			20.000
7045 APOIO ADMINISTRATIVO ÀS AÇÕES DA SECRETARIA EXECUTIVA DE DESENVOLVIMENTO RURAL		100.000			100.000
<i>Objetivo:</i> Executar os serviços administrativos, abrangendo as tarefas de natureza financeira, de pessoal, de material e de patrimônio.					
16103.0412270458.070 GESTÃO ADMINISTRATIVA DA SECRETARIA EXECUTIVA DE DESENVOLVIMENTO RURAL		100.000			100.000
138 MANTER AS ATIVIDADES ADMINISTRATIVAS DA SECRETARIA					
3.3.90.00 OUTRAS DESPESAS CORRENTES	01	80.000			80.000
4.4.90.00 INVESTIMENTOS	01	20.000			20.000
Total do Órgão		1.757.000			1.757.000

130/156

Órgão SECRETARIA EXECUTIVA DE HABITAÇÃO E URBANISMO

Legislação: Leis Municipais nºs 1.758, de 10/01/1997; 1.924, de 29/12/2000; 1.938, de 28/09/2001; 2.046, de 06/03/2003 e 2.277, de 26/10/2005.

Finalidade: Planejar, acompanhar e desenvolver ações que visem o desenvolvimento urbano e a execução das políticas do governo relativas às atividades de habitação.

Especificação	Recursos do Todas as Fontes				
	Fnt	Tesouro	Fnt	Outras	Total
1100 MELHORIA DA HABITABILIDADE		753.000			753.000
<i>Objetivo:</i> Definir e implementar uma política habitacional para o Cabo de Santo Agostinho, bem como os programas e projetos a ela relacionados.					
16104.1612111002.180 DESENVOLVIMENTO INSTITUCIONAL PARA GESTÃO DA POLÍTICA MUNICIPAL DE HABITABILIDADE		176.000			176.000
379 PROMOVER A CAPACITAÇÃO DE PESSOAL TÉCNICO MUNICIPAL					
380 ESTRUTURAR A UNIDADE EXECUTORA E OS ÓRGÃOS MUNICIPAIS					
381 PROMOVER AÇÕES DE HABITABILIDADE					
3.3.90.00 OUTRAS DESPESAS CORRENTES	01	19.000			19.000
3.3.90.00 OUTRAS DESPESAS CORRENTES	02	40.000			40.000
3.3.90.00 OUTRAS DESPESAS CORRENTES	07	14.000			14.000
4.4.90.00 INVESTIMENTOS	01	3.000			3.000
4.4.90.00 INVESTIMENTOS	02	100.000			100.000
16104.1612511001.100 HABITAR BRASIL - BID		577.000			577.000
369 DESAPROPRIAR ÁREAS PARA PROJETOS DE INTERESSE SOCIAL					
370 ELABORAR PLANOS E PROJETOS URBANÍSTICOS INTEGRADOS EM ZONAS ESPECIAIS DE INTERESSE SOCIAL - ZEIS					
371 NORMATIZAR E IMPLANTAR O PLANO DE REGULARIZAÇÃO DE ZONAS ESPECIAIS DE INTERESSE SOCIAL - PREZEIS					
372 IMPLANTAR O FUNDO MUNICIPAL DE HABITABILIDADE - MICROCRÉDITO PARA MELHORIAS HABITACIONAIS					
373 PROMOVER A CONFERÊNCIA DA POLÍTICA MUNICIPAL DE HABITABILIDADE					
374 CONSTRUIR BANCO DE DADOS E SISTEMA DE INFORMAÇÃO GEOGRÁFICA PARA A GESTÃO DE HABITABILIDADE					
375 REGULAMENTAR O FUNDO MUNICIPAL DE HABITABILIDADE					
376 CRIAR E REGULAMENTAR O CONSELHO MUNICIPAL DE HABITABILIDADE					
377 CONSOLIDAR A POLÍTICA MUNICIPAL DE HABITABILIDADE E ELABORAR PROGRAMA MUNICIPAL DE HABITABILIDADE					
378 PROMOVER CAPACITAÇÃO DE PESSOAL TÉCNICO					
3.3.90.00 OUTRAS DESPESAS CORRENTES	01	110.000			110.000
3.3.90.00 OUTRAS DESPESAS CORRENTES	02	450.000			450.000
3.3.90.00 OUTRAS DESPESAS CORRENTES	07	6.000			6.000
4.4.90.00 INVESTIMENTOS	01	11.000			11.000

131/156

Órgão SECRETARIA EXECUTIVA DE HABITAÇÃO E URBANISMO

Especificação	Recursos do Todas as Fontes				
	Fnt	Tesouro	Fnt	Outras	Total
1104 CONSTRUINDO UM NOVO TEMPO		231.000			231.000
<i>Objetivo:</i> Proporcionar significativa melhora da condição de habitabilidade da população, através de planos, projetos e serviços urbanos e de infra-estrutura, integrados entre diversos agentes públicos e privados.					
16104.1612111041.101 ELABORAÇÃO DE PLANOS E PROJETOS ESPECIAIS		231.000			231.000
382 ELABORAR PLANOS E PROJETOS HABITACIONAIS PARA ÁREAS URBANAS E RURAIS					
383 ELABORAR ESTUDOS PARA IDENTIFICAÇÃO E DIAGNÓSTICO DOS VAZIOS URBANOS E SUB-UTILIZADOS					
384 ELABORAR PLANOS E PROJETOS URBANÍSTICOS DE REORDENAMENTO ESPACIAL PARA ÁREAS DE HABITAÇÕES DE INTERESSE SOCIAL					
385 ELABORAR E IMPLEMENTAR O PROGRAMA MUNICIPAL DE ERRADICAÇÃO DE SITUAÇÕES DE RISCO AMBIENTAL					
386 CONTRATAR ESTUDOS E PROJETOS PARA AS ÁREAS DE SITUAÇÃO DE RISCO					
387 CONTRATAR ESTUDOS, PLANOS E SERVIÇOS DE ENGENHARIA, ARQUITETURA, URBANISMO E MEIO AMBIENTE					
388 ELABORAR UM PLANO DE ACESSIBILIDADE PARA O MUNICÍPIO					
3.3.90.00 OUTRAS DESPESAS CORRENTES	01	61.000			61.000
3.3.90.00 OUTRAS DESPESAS CORRENTES	02	150.000			150.000
3.3.90.00 OUTRAS DESPESAS CORRENTES	07	15.000			15.000
4.4.90.00 INVESTIMENTOS	01	5.000			5.000
1105 ORDENAMENTO DOS ESPAÇOS PÚBLICOS		187.000			187.000
<i>Objetivo:</i> Estruturar e revitalizar os núcleos urbanos do Município através de projetos de ordenamento, requalificação e infra-estrutura de espaços públicos					
16104.1512111051.102 PLANOS SETORIAIS DE REQUALIFICAÇÃO DOS ESPAÇOS PÚBLICOS		187.000			187.000
389 ELABORAR DIAGNÓSTICO DOS ESPAÇOS PÚBLICOS - PASSEIOS, ÁREAS DE VIVÊNCIA, COMÉRCIO EM ÁREA PÚBLICA E MOBILIÁRIO URBANO					
390 IMPLANTAR MODELO DE TRATAMENTO E PARÂMETROS DE USO E OCUPAÇÃO NOS ESPAÇOS PÚBLICOS					
391 ELABORAR PLANOS DE INTERVENÇÃO PARA ORDENAMENTO E REQUALIFICAÇÃO DE ESPAÇOS PÚBLICOS					
392 ELABORAR PROJETOS URBANÍSTICOS, DE INFRA-ESTRUTURA E DE ARQUITETURA PARA QUALIFICAÇÃO DOS ESPAÇOS PÚBLICOS					
393 REALIZAR LEVANTAMENTOS TOPOGRÁFICOS E CADASTRAIS NECESSÁRIOS À ELABORAÇÃO DE PLANOS E PROJETOS					
394 ELABORAR LAUDOS DE AVALIAÇÃO E INTERMEDIÇÃO EM PROCESSOS DE DESAPROPRIAÇÃO DE IMÓVEIS DE INTERESSE PÚBLICO					
395 EXECUTAR SERVIÇOS GRÁFICOS NECESSÁRIOS À ELABORAÇÃO DE PLANOS E PROJETOS					
3.3.90.00 OUTRAS DESPESAS CORRENTES	01	132.500			132.500
3.3.90.00 OUTRAS DESPESAS CORRENTES	02	45.000			45.000
3.3.90.00 OUTRAS DESPESAS CORRENTES	07	4.500			4.500
4.4.90.00 INVESTIMENTOS	01	5.000			5.000

132/156

Órgão SECRETARIA EXECUTIVA DE HABITAÇÃO E URBANISMO

Especificação	Recursos do Todas as Fontes				
	Fnt	Tesouro	Fnt	Outras	Total
1106 PRESERVAÇÃO DO PATRIMÔNIO HISTÓRICO		203.500			203.500
<i>Objetivo:</i> Definir e colocar em prática uma política de preservação de sítios, monumentos e edifícios históricos para o Município, assim como programas e projetos a ela relacionados.					
16104.1312111061.103 ELABORAÇÃO E IMPLEMENTAÇÃO DA POLÍTICA MUNICIPAL INTEGRADA DE SÍTIOS HISTÓRICOS		132.000			132.000
396 ELABORAR DIAGNÓSTICO DOS EDIFÍCIOS, SÍTIOS E MONUMENTOS HISTÓRICOS E DEFINIR PRIORIDADE DE AÇÃO					
397 DEFINIR UM PLANO ESTRATÉGICO DE INTERVENÇÃO SEGUNDO AS PRIORIDADES					
398 ELABORAR PLANOS E PROJETOS DE RESTAURAÇÃO, RECUPERAÇÃO E REVITALIZAÇÃO DE EDIFÍCIOS, SÍTIOS E MONUMENTOS HISTÓRICOS					
3.3.90.00 OUTRAS DESPESAS CORRENTES	01	61.000			61.000
3.3.90.00 OUTRAS DESPESAS CORRENTES	02	60.000			60.000
3.3.90.00 OUTRAS DESPESAS CORRENTES	07	6.000			6.000
4.4.90.00 INVESTIMENTOS	01	5.000			5.000
16104.1339111062.181 GESTÃO DA POLÍTICA MUNICIPAL DE CONSERVAÇÃO E PRESERVAÇÃO DE SÍTIOS HISTÓRICOS		71.500			71.500
399 PROMOVER A CAPACITAÇÃO DO PESSOAL TÉCNICO MUNICIPAL					
400 ASSEGURAR A PARTICIPAÇÃO E CAPACITAÇÃO DA SOCIEDADE					
401 ESTRUTURAR A UNIDADE EXECUTORA E OS ÓRGÃOS MUNICIPAIS					
3.3.90.00 OUTRAS DESPESAS CORRENTES	01	33.500			33.500
3.3.90.00 OUTRAS DESPESAS CORRENTES	02	30.000			30.000
3.3.90.00 OUTRAS DESPESAS CORRENTES	07	3.000			3.000
4.4.90.00 INVESTIMENTOS	01	5.000			5.000
3105 PROGRAMA ORLA		764.500			764.500
<i>Objetivo:</i> Programar ações integradas de reorganização do espaço público da orla marítima, visando incrementar o emprego e renda através do turismo e proporcionar lazer à população do Município.					
16104.1512731053.230 AÇÕES INTEGRADAS NA ORLA		764.500			764.500
402 PROMOVER O ORDENAMENTO TERRITORIAL					
R 2 - VILAS E PRAIAS					
403 ELABORAR E IMPLANTAR PLANO DE GERENCIAMENTO DE RESÍDUOS SÓLIDOS (PRODETUR II)					
R 2 - VILAS E PRAIAS					
404 IMPLANTAR AÇÕES PREVISTAS NO PLANO DIRETOR DO PARQUE METROPOLITANO ARMANDO DE HOLANDA CAVALCANTI (PRODETUR II)					
R 2 - VILAS E PRAIAS					
405 URBANIZAR ORLAS MARÍTIMAS E FLUVIAIS (PRODETUR II)					
R 2 - VILAS E PRAIAS					
406 IMPLEMENTAR AÇÕES DE CONTROLE DO USO E OCUPAÇÃO DO SOLO NA ORLA (CONVÊNIO SPU/PMCSA)					
R 2 - VILAS E PRAIAS					
407 ELABORAR PLANOS E PROJETOS PARA O MANEJO, A CONSERVAÇÃO E A URBANIZAÇÃO DE ÁREAS DE INTERESSE NA ORLA (CONVÊNIO SPU/PMCSA)					
R 2 - VILAS E PRAIAS					
408 DESENVOLVER E IMPLEMENTAR SISTEMA DE INFORMAÇÕES GEOGRÁFICAS PARA O CONTROLE DA ORLA (CONVÊNIO SPU/PMCSA)					
R 2 - VILAS E PRAIAS					
3.3.90.00 OUTRAS DESPESAS CORRENTES	01	44.500			44.500
3.3.90.00 OUTRAS DESPESAS CORRENTES	02	650.000			650.000

133/156

Órgão SECRETARIA EXECUTIVA DE HABITAÇÃO E URBANISMO

Especificação	Recursos do Todas as Fontes				
	Fnt	Tesouro	Fnt	Outras	Total
3.3.90.00 OUTRAS DESPESAS CORRENTES	07	65.000			65.000
4.4.90.00 INVESTIMENTOS	01	5.000			5.000
3106 PROGRAMA DE DESENVOLVIMENTO DO TURISMO		72.600			72.600
<i>Objetivo:</i> Planejar, fomentar e executar a política de turismo; identificar e incentivar parcerias públicas, privadas e terceiro setor; promover ações visando à implementação do turismo como atividade econômica de geração de emprego e renda no Município.					
16104.2369531064.225 PORTAL DO SOL		72.600			72.600
409 ELABORAR ESTUDOS, PROGRAMAS E ATIVIDADES VOLTADOS PARA O DESENVOLVIMENTO DO TURISMO DO MUNICÍPIO					
3.3.90.00 OUTRAS DESPESAS CORRENTES	01	40.000			40.000
3.3.90.00 OUTRAS DESPESAS CORRENTES	02	30.000			30.000
4.4.90.00 INVESTIMENTOS	01	2.600			2.600
3107 REGULARIZAÇÃO FUNDIÁRIA		415.500			415.500
<i>Objetivo:</i> Desapropriar e alienar aos assentados nos diversos bairros do Município, os imóveis hoje ocupados irregularmente, para a garantia de uma perfeita urbanização das áreas de interesse social e obtenção de financiamentos com entidades de outras esferas da administração pública.					
16104.2112731074.226 REGULARIZAÇÃO FUNDIÁRIA		115.500			115.500
410 PROMOVER A REGULARIZAÇÃO DOS ASSENTAMENTOS INFORMAIS, SEGUNDO OS TERMOS DO ESTATUTO DAS CIDADES					
411 DESENVOLVER ATIVIDADES JURÍDICAS E ADMINISTRATIVAS DE REGULARIZAÇÃO FUNDIÁRIA					
412 IMPLEMENTAR O PLANO MUNICIPAL DE REGULARIZAÇÃO FUNDIÁRIA SUSTENTÁVEL					
3.3.90.00 OUTRAS DESPESAS CORRENTES	01	29.000			29.000
3.3.90.00 OUTRAS DESPESAS CORRENTES	02	75.000			75.000
3.3.90.00 OUTRAS DESPESAS CORRENTES	07	7.500			7.500
4.4.90.00 INVESTIMENTOS	01	4.000			4.000
16104.2112731074.243 CHARNECA LEGAL		300.000			300.000
705 INDENIZAR IMÓVEIS OCUPADOS					
6.000 IMÓVEIS					
			R4 - CHARNECA E JUÇARAL	Charneca	
3.3.90.00 OUTRAS DESPESAS CORRENTES	01	103.900			103.900
3.3.90.00 OUTRAS DESPESAS CORRENTES	02	179.100			179.100
3.3.90.00 OUTRAS DESPESAS CORRENTES	07	17.000			17.000

134/156

Órgão SECRETARIA EXECUTIVA DE HABITAÇÃO E URBANISMO

Especificação	Recursos do Todas as Fontes				
	Fnt	Tesouro	Fnt	Outras	Total
7077 ESTRUTURAÇÃO E MODERNIZAÇÃO DA ADMINISTRAÇÃO DO MUNICÍPIO (BID)		440.000			440.000
<i>Objetivo:</i> Criar as condições operacionais necessárias para que a administração pública possa tornar efetivo o processo de planejamento e desenvolvimento sustentável do Município.					
16104.0412270777.100 EXECUÇÃO DE AÇÕES DO PROGRAMA DE ESTRUTURAÇÃO E MODERNIZAÇÃO DA ADMINISTRAÇÃO DO MUNICÍPIO (BID)		440.000			440.000
413 IMPLANTAR SISTEMAS INTEGRADOS - CADASTRAMENTO IMOBILIÁRIO MERCANTIL					
414 ESTRUTURAR E REGULAMENTAR O CONTROLE URBANO (PLANO DIRETOR, CÓDIGOS DE OBRAS E POSTURAS)					
415 IMPLANTAR E OPERAR O SISTEMA DE INFORMAÇÕES GEOGRÁFICAS MUNICIPAIS - SIGM					
3.3.90.00 OUTRAS DESPESAS CORRENTES	03	440.000			440.000
7078 APOIO ADMINISTRATIVO ÀS AÇÕES DA SECRETARIA EXECUTIVA DE HABITAÇÃO E URBANISMO		120.000			120.000
<i>Objetivo:</i> Executar os serviços administrativos, abrangendo as tarefas de natureza financeira, de pessoal, de material e de patrimônio.					
16104.0412270788.152 GESTÃO ADMINISTRATIVA DA SECRETARIA EXECUTIVA DE HABITAÇÃO E URBANISMO		120.000			120.000
542 DESENVOLVER AÇÕES DE MANUTENÇÃO DO ÓRGÃO					
3.3.90.00 OUTRAS DESPESAS CORRENTES	01	90.000			90.000
4.4.90.00 INVESTIMENTOS	01	30.000			30.000
Total do Órgão		3.187.100			3.187.100

135 / 156

Órgão SECRETARIA EXECUTIVA DE MEIO AMBIENTE E SANEAMENTO

Legislação: Leis Municipais nºs 1.758, de 10/01/1997; 1.924, de 29/12/2000; 1.938, de 28/09/2001; 2.046, de 06/03/2003 e 2.277, de 26/10/2005.

Finalidade: Planejar, coordenar e implementar a política municipal de proteção do meio ambiente e dos recursos hídricos.

Especificação	Recursos de Todas as Fontes				
	Fnt	Tesouro	Fnt	Outras	Total
1120 SANEAMENTO MUNICIPAL		165.200			165.200
<i>Objetivo:</i> Dotar a administração municipal do suporte de planejamento essencial à realização de ações de saneamento, visando melhorar a qualidade de vida da população.					
16105.1712111202.190 ELABORAÇÃO DE PROJETOS E PLANOS VOLTADOS PARA O SANEAMENTO AMBIENTAL DO MUNICÍPIO		165.200			165.200
416 CONTRATAR PROJETOS EXECUTIVOS DE DRENAGEM				emenda parlamentar	
417 CONTRATAR PROJETOS EXECUTIVOS DE ESGOTAMENTO SANITÁRIO PARA OS BAIROS DO MUNICÍPIO				emenda parlamentar	
418 ELABORAR PROJETOS DE CONSTRUÇÃO DE FOSSAS SÉPTICAS				emenda parlamentar	
419 ACOMPANHAR AS ATIVIDADES E AÇÕES DO FÓRUM MUNICIPAL DE SANEAMENTO					
420 DESENVOLVER E ACOMPANHAR AÇÕES VOLTADAS PARA O SANEAMENTO AMBIENTAL				emenda parlamentar	
3.3.90.00 OUTRAS DESPESAS CORRENTES	01	10.200			10.200
3.3.90.00 OUTRAS DESPESAS CORRENTES	02	135.000			135.000
3.3.90.00 OUTRAS DESPESAS CORRENTES	07	20.000			20.000
3110 DESENVOLVIMENTO DO CONTROLE URBANÍSTICO E AMBIENTAL		560.000			560.000
<i>Objetivo:</i> Assegurar o cumprimento da legislação urbanística e ambiental.					
16105.1512731104.233 REGULARIZAÇÃO DE LOTEAMENTOS		75.000			75.000
440 REGULARIZAR LOTEAMENTOS EXISTENTES					
441 EFETIVAR O CUMPRIMENTO DO TERMO DE COMPROMISSO DOS LOTEAMENTOS APROVADOS					
3.3.90.00 OUTRAS DESPESAS CORRENTES	01	40.000			40.000
3.3.90.00 OUTRAS DESPESAS CORRENTES	02	35.000			35.000
16105.1812231104.230 APOIO OPERACIONAL AO CONTROLE URBANÍSTICO E AMBIENTAL		175.000			175.000
421 PRESTAR APOIO OPERACIONAL AO CONTROLE URBANÍSTICO E AMBIENTAL					
422 DESENVOLVER AÇÕES DE MANUTENÇÃO DO CONTROLE URBANÍSTICO E AMBIENTAL					
423 ASSEGURAR AS ATIVIDADES DA GUARDA AMBIENTAL NAS AÇÕES DE CONTROLE URBANÍSTICO E AMBIENTAL					
424 CRIAR BALCÃO DE ATENDIMENTO PARA PROTOCOLAR PETIÇÕES DOS SERVIÇOS PLEITEADOS À PREFEITURA					
425 CAPACITAR E TREINAR PESSOAL PARA O CONTROLE DO ESPAÇO URBANO					
426 TREINAR PESSOAL PARA ATUALIZAÇÃO E IMPLEMENTAÇÃO DO PLANO DIRETOR DO MUNICÍPIO E DA LUOS					
3.3.90.00 OUTRAS DESPESAS CORRENTES	01	135.000			135.000
3.3.90.00 OUTRAS DESPESAS CORRENTES	02	30.000			30.000
4.4.90.00 INVESTIMENTOS	01	10.000			10.000
16105.1854131104.231 EDUCAÇÃO AMBIENTAL E CONTROLE URBANÍSTICO		210.000			210.000

136/156

Órgão SECRETARIA EXECUTIVA DE MEIO AMBIENTE E SANEAMENTO

Especificação	Recursos do Todas as Fontes				
	Fnt	Tesouro	Fnt	Outras	Total
427 PROMOVER OFICINAS DE EDUCAÇÃO AMBIENTAL E CONTROLE URBANÍSTICO PARA RÁDIOS COMUNITÁRIAS, ESCOLAS E LIDERANÇAS COMUNITÁRIAS					
428 ELABORAR PROGRAMAS E MENSAGENS PARA DIVULGAÇÃO NAS RÁDIOS COMUNITÁRIAS, DIVULGADORAS E JORNAIS					
429 PROMOVER ENCONTROS E PALESTRAS NAS COMUNIDADES E NAS ESCOLAS					
430 PRODUZIR E PROMOVER INFORMATIVO E CAMPANHAS DE EDUCAÇÃO AMBIENTAL					
431 PROMOVER CONSULTAS JUNTO À POPULAÇÃO RELACIONADAS AO CONTROLE URBANÍSTICO E AMBIENTAL					emenda parlamentar
432 INCENTIVAR E APOIAR COOPERATIVAS E ASSOCIAÇÕES DE CATADORES DE MATERIAIS RECICLÁVEIS					emenda parlamentar
433 IMPLANTAR PROGRAMA DE COLETA SELETIVA E CAMPANHA DE REAPROVEITAMENTO DO LIXO ORGÂNICO NO MUNICÍPIO					emenda parlamentar
434 IMPLANTAR USINA DE COMPOSTAGEM NO MUNICÍPIO EM PARCERIA COM OUTRAS INSTITUIÇÕES E ENTIDADES					emenda parlamentar
435 APOIAR AS ATIVIDADES DO FÓRUM MUNICIPAL LIXO E CIDADANIA					
436 INCENTIVAR E APOIAR AS AÇÕES DO CENTRO DE TRIAGEM DE RESÍDUOS SÓLIDOS, QUANDO DA IMPLANTAÇÃO DO ATERRO SANITÁRIO					
3.3.90.00 OUTRAS DESPESAS CORRENTES	02	195.000			195.000
3.3.90.00 OUTRAS DESPESAS CORRENTES	07	10.000			10.000
4.4.90.00 INVESTIMENTOS	02	5.000			5.000
16105.2312731104.232 ORDENAMENTO DO COMÉRCIO INFORMAL				100.000	100.000
437 CADASTRAR E MONITORAR O FUNCIONAMENTO DO COMÉRCIO INFORMAL					
438 RETIRAR O COMÉRCIO INADEQUADO E EXCEDENTE					
439 DESENVOLVER AÇÕES VOLTADAS PARA O ORDENAMENTO DO COMÉRCIO INFORMAL					
3.3.90.00 OUTRAS DESPESAS CORRENTES	01	20.000			20.000
3.3.90.00 OUTRAS DESPESAS CORRENTES	02	80.000			80.000

137/156

Órgão SECRETARIA EXECUTIVA DE MEIO AMBIENTE E SANEAMENTO

Especificação	Recursos do Todas as Fontes				
	Fnt	Tesouro	Fnt	Outras	Total
3111 CONSERVAÇÃO, CONTROLE, FISCALIZAÇÃO E DEFESA AMBIENTAL		420.000			420.000
<i>Objetivo:</i> Otimizar as ações dos diversos órgãos envolvidos no controle ambiental do Município.					
16105.1812831114.234 CAPACITAÇÃO DE AGENTES DE SAÚDE E AMBIENTAIS		30.000			30.000
442 CAPACITAR AGENTES EM SANEAMENTO AMBIENTAL					
443 PRODUZIR E DISTRIBUIR MATERIAL INFORMATIVO SOBRE SAÚDE E MEIO AMBIENTE					
3.3.90.00 OUTRAS DESPESAS CORRENTES	01	30.000			30.000
16105.1854131114.235 MANEJO DAS UNIDADES DE CONSERVAÇÃO - UC'S		100.000			100.000
444 DEFINIR A POLÍTICA DE CONSERVAÇÃO E MANEJO DAS UNIDADES DE CONSERVAÇÃO - UC'S					
445 ELABORAR DIAGNÓSTICO AMBIENTAL DAS UNIDADES DE CONSERVAÇÃO					
446 DESENVOLVER AÇÕES VOLTADAS PARA UC'S					
3.3.90.00 OUTRAS DESPESAS CORRENTES	01	20.000			20.000
3.3.90.00 OUTRAS DESPESAS CORRENTES	02	80.000			80.000
16105.1854231114.236 ARTICULAÇÃO DOS ÓRGÃOS COMPETENTES NO CONTROLE AMBIENTAL		55.000			55.000
447 OTIMIZAR AS AÇÕES DOS DIVERSOS ÓRGÃOS ENVOLVIDOS NO CONTROLE AMBIENTAL					
448 CONTROLAR E DISCIPLINAR A EXPLORAÇÃO MINERAL NO MUNICÍPIO E O DESMATAMENTO EM UC'S E ECOSSISTEMAS ASSOCIADOS					
449 CONTROLAR A POLUIÇÃO HÍDRICA, ATMOSFÉRICA, SONORA E DO SOLO					
450 CONTROLAR A MANIPULAÇÃO E TRANSPORTE DE PRODUTOS PERIGOSOS NAS VIAS E RODOVIAS MUNICIPAIS					
3.3.90.00 OUTRAS DESPESAS CORRENTES	02	55.000			55.000
16105.1854331114.237 RECUPERAÇÃO DA MATA ATLÂNTICA		235.000			235.000
451 PROMOVER PROGRAMA DE ARBORIZAÇÃO NA ÁREA URBANA DO MUNICÍPIO				emenda parlamentar	
452 INSTALAR E OPERAR VIVEIROS DE MUDAS NATIVAS E FRUTÍFERAS				emenda parlamentar	
453 PROMOVER AÇÕES DE REFLORESTAMENTO DA MATA ATLÂNTICA E ECOSSISTEMAS ASSOCIADOS				emenda parlamentar	
454 PROMOVER O PLANTIO EM ÁREAS DE ENCOSTAS					
455 CONSERVAR A MATA ATLÂNTICA					
456 RECUPERAR O BREJO DA SAÚDE (RIACHO DA SAÚDE)					
3.3.90.00 OUTRAS DESPESAS CORRENTES	02	235.000			235.000

138 / 156

Órgão SECRETARIA EXECUTIVA DE MEIO AMBIENTE E SANEAMENTO

Especificação	Recursos do Todas as Fontes				
	Fnt	Tesouro	Fnt	Outras	Total
3112 AGENDA 21		30.000			30.000
<i>Objetivo:</i> Assegurar o desenvolvimento sustentável do Município.					
16105.1854131124.238 AGENDA 21 LOCAL		30.000			30.000
457 ACOMPANHAR O DESENVOLVIMENTO DAS AÇÕES DA AGENDA 21					
3.3.90.00 OUTRAS DESPESAS CORRENTES	01	20.000			20.000
3.3.90.00 OUTRAS DESPESAS CORRENTES	02	10.000			10.000
3113 MEIO AMBIENTE COM SUSTENTABILIDADE		350.000			350.000
<i>Objetivo:</i> Promover ações que assegurem o crescimento do Município baseado nos pilares do desenvolvimento sustentável.					
16105.1854131134.239 GESTÃO AMBIENTAL PARTICIPATIVA		225.000			225.000
458 CRIAR NÚCLEOS DE PARTICIPAÇÃO E MOBILIZAÇÃO DA POPULAÇÃO					
459 EXECUTAR ATIVIDADES NOS NÚCLEOS DE PARTICIPAÇÃO E MOBILIZAÇÃO DA POPULAÇÃO					
460 PRODUZIR E DISTRIBUIR MATERIAL INFORMATIVO E DE DIVULGAÇÃO				emenda parlamentar	
461 IMPLANTAR ESPAÇOS DE VIVÊNCIA AMBIENTAL - EVA					
462 ELABORAR CONVÊNIOS COM INSTITUIÇÕES E ENTIDADES PÚBLICAS E PRIVADAS DE CARÁTER NACIONAL E INTERNACIONAL					
463 ESTRUTURAR E MANTER O CONSELHO MUNICIPAL DE DEFESA DO MEIO AMBIENTE- COMDEMA					
464 EQUIPAR E MANTER OS ÓRGÃOS MUNICIPAIS DE CONTROLE URBANÍSTICO E AMBIENTAL					
465 APOIAR AS ATIVIDADES E AÇÕES DOS CONSELHOS HIDROGRÁFICOS DE BACIAS- COHB, EM QUE O MUNICÍPIO PARTICIPA					
3.3.90.00 OUTRAS DESPESAS CORRENTES	02	150.000			150.000
4.4.90.00 INVESTIMENTOS	02	75.000			75.000
16105.1854231134.240 CONTROLE DA POLUIÇÃO SONORA		125.000			125.000
466 CAPACITAR TÉCNICOS PARA FISCALIZAÇÃO, MONITORAMENTO E CONTROLE DA POLUIÇÃO SONORA					
467 ADQUIRIR EQUIPAMENTOS E TECNOLOGIAS PARA ASSEGURAR O CONTROLE E DISCIPLINAR O USO DE FONTES SONORAS					
468 PROMOVER ENCONTROS, PALESTRAS, SEMINÁRIOS E OFICINAS PARA DIVULGAR A EDUCAÇÃO SONORA NO MUNICÍPIO					
469 CONFECCIONAR CARTAZES, FOLDERS, CARTILHAS E PLACAS SINALIZADORAS PARA DIVULGAR E INFORMAR DA LEGISLAÇÃO SONORA					
3.3.90.00 OUTRAS DESPESAS CORRENTES	01	40.000			40.000
3.3.90.00 OUTRAS DESPESAS CORRENTES	02	40.000			40.000
3.3.90.00 OUTRAS DESPESAS CORRENTES	07	10.000			10.000
4.4.90.00 INVESTIMENTOS	02	35.000			35.000

139/156

Órgão SECRETARIA EXECUTIVA DE MEIO AMBIENTE E SANEAMENTO

Especificação	Recursos do Todas as Fontes				
	Fnt	Tesouro	Fnt	Outras	Total
3114 PROGRAMA DE DESENVOLVIMENTO DO TURISMO		120.000			120.000
<i>Objetivo:</i> Planejar, fomentar e executar a política de turismo; identificar e incentivar parcerias públicas, privadas e terceiro setor; promover ações visando à implementação do turismo como atividade econômica de geração de emprego e renda no Município.					
16105.2369531144.241 PORTAL DO SOL		120.000			120.000
470 DESENVOLVER AÇÕES DE PRESERVAÇÃO AMBIENTAL NAS ÁREAS VOLTADAS PARA O DESENVOLVIMENTO DO TURISMO DO MUNICÍPIO					
3.3.90.00 OUTRAS DESPESAS CORRENTES	01	30.000			30.000
3.3.90.00 OUTRAS DESPESAS CORRENTES	02	90.000			90.000
3115 DEFESA CIVIL DO MUNICÍPIO		300.000			300.000
<i>Objetivo:</i> Prevenir, diminuir e recuperar perdas da população carente, decorrentes de fatores anormais ou adversos, ocorridos no Município.					
16105.0618231154.242 AÇÕES DE DEFESA CIVIL À POPULAÇÃO		300.000			300.000
471 ATENDER ÀS ÁREAS EM SITUAÇÃO DE RISCO					
				emenda parlamentar	
472 FISCALIZAR E MONITORAR ÁREAS DE RISCO					
473 PROMOVER ESTUDOS E DIAGNÓSTICO VOLTADOS PARA AÇÕES PREVENTIVAS EM DEFESA CIVIL					
474 PROMOVER AÇÃO DEMOLITÓRIA DE MORADIAS EM SITUAÇÃO DE RISCO IMINENTE					
475 REALIZAR VISTORIA DE MORADIAS EM ÁREAS DE RISCO E ELABORAR LAUDOS TÉCNICOS					
3.3.90.00 OUTRAS DESPESAS CORRENTES	01	20.000			20.000
3.3.90.00 OUTRAS DESPESAS CORRENTES	02	280.000			280.000
7079 APOIO ADMINISTRATIVO ÀS AÇÕES DA SECRETARIA EXECUTIVA DE MEIO AMBIENTE E SANEAMENTO		120.000			120.000
<i>Objetivo:</i> Executar os serviços administrativos, abrangendo as tarefas de natureza financeira, de pessoal, de material e de patrimônio.					
16105.0412270798.153 GESTÃO ADMINISTRATIVA DA SECRETARIA EXECUTIVA DE MEIO AMBIENTE E SANEAMENTO		120.000			120.000
543 DESENVOLVER AÇÕES DE MANUTENÇÃO DO ÓRGÃO					
3.3.90.00 OUTRAS DESPESAS CORRENTES	01	90.000			90.000
4.4.90.00 INVESTIMENTOS	01	30.000			30.000
Total do Órgão		2.065.200			2.065.200

140/156



Secretaria de Infra-Estrutura

141 / 156

Órgão GABINETE DO SECRETÁRIO DE INFRA-ESTRUTURA

Legislação: Leis Municipais nºs 1.758, de 10/01/1997; 1.924, de 29/12/2000; 1.938, de 28/09/2001; 2.046, de 06/03/2003 e 2.277, de 26/10/2005.

Finalidade: Coordenar e executar as políticas de construção e manutenção da cidade, de forma democrática e articulada com as diversas formas de representação da sociedade.

Especificação	Recursos do Todas as Fontes				
	Fnt	Tesouro	Fnt	Outras	Total
1140 GESTÃO DA POLÍTICA MUNICIPAL DE INFRA-ESTRUTURA			110.000		110.000
<i>Objetivo:</i> Planejar, supervisionar e coordenar a política municipal de infra-estrutura.					
17100.0412111402.210 PLANEJAMENTO, SUPERVISÃO E COORDENAÇÃO DA POLÍTICA MUNICIPAL DE INFRA-ESTRUTURA			110.000		110.000
476 PLANEJAR, COORDENAR E SUPERVISIONAR AS AÇÕES DA SECRETARIA DE INFRA-ESTRUTURA					
3.3.90.00 OUTRAS DESPESAS CORRENTES	01	100.000			100.000
4.4.90.00 INVESTIMENTOS	01	10.000			10.000
3119 PROGRAMA MUNICIPAL DE FORMAÇÃO, CAPACITAÇÃO E QUALIFICAÇÃO PROFISSIONAL			270.000		270.000
<i>Objetivo:</i> Promover o aperfeiçoamento profissional do quadro funcional, visando a melhoria dos serviços prestados à população, assim como preparar mão-de-obra local para os desafios do mercado decorrentes dos avanços tecnológicos do mundo moderno.					
17100.0412831194.248 QUALIFICAÇÃO E DESENVOLVIMENTO DE RECURSOS HUMANOS DA ADMINISTRAÇÃO PÚBLICA MUNICIPAL			120.000		120.000
479 DESENVOLVER AÇÕES DE CAPACITAÇÃO DO SERVIDOR PÚBLICO NOS NÍVEIS DE EXTENSÃO E PÓS GRADUAÇÃO					
480 PROMOVER EM PARCERIA TREINAMENTO E CAPACITAÇÃO DE SERVIDOR PÚBLICO					
3.3.90.00 OUTRAS DESPESAS CORRENTES	01	50.000			50.000
3.3.90.00 OUTRAS DESPESAS CORRENTES	02	60.000			60.000
3.3.90.00 OUTRAS DESPESAS CORRENTES	07	10.000			10.000
17100.0412831194.249 FORMAÇÃO E QUALIFICAÇÃO DE MÃO-DE-OBRA LOCAL			150.000		150.000
481 DESENVOLVER AÇÕES PARA FORMAÇÃO E QUALIFICAÇÃO VOLTADAS PARA A MÃO-DE-OBRA LOCAL					
483 PROMOVER EM PARCERIA COM ENTIDADES PÚBLICAS E PRIVADAS, NACIONAIS E INTERNACIONAIS, CURSOS PARA FORMAÇÃO PROFISSIONAL DE MÃO-DE-OBRA					
3.3.90.00 OUTRAS DESPESAS CORRENTES	01	90.000			90.000
3.3.90.00 OUTRAS DESPESAS CORRENTES	02	60.000			60.000

142/156

Órgão GABINETE DO SECRETÁRIO DE INFRA-ESTRUTURA

Especificação	Recursos de Todas as Fontes				
	Fnt	Tesouro	Fnt	Outras	Total
7080 APOIO ADMINISTRATIVO ÀS AÇÕES DA SEINFRA		4.840.000			4.840.000
<i>Objetivo:</i> Executar os serviços administrativos, abrangendo as tarefas de natureza financeira, de pessoal, de material e de patrimônio.					
17100.0412270808.160 GESTÃO ADMINISTRATIVA DA SEINFRA		4.840.000			4.840.000
477 DESENVOLVER AÇÕES DE MANUTENÇÃO DA SEINFRA					
478 MANTER ESTOQUE REGULADOR DE MATERIAL					
3.1.91.00 PESSOAL E ENCARGOS SOCIAIS	01	665.200			665.200
3.1.90.00 PESSOAL E ENCARGOS SOCIAIS	01	3.824.800			3.824.800
3.3.90.00 OUTRAS DESPESAS CORRENTES	01	320.000			320.000
4.4.90.00 INVESTIMENTOS	01	30.000			30.000
Total do Órgão		5.220.000			5.220.000

143/186

Órgão SECRETARIA EXECUTIVA DE SERVIÇOS PÚBLICOS

Legislação: Leis Municipais nºs 1.758, de 10/01/1997; 1.924, de 29/12/2000; 1.938, de 28/09/2001; 2.046, de 06/03/2003 e 2.277, de 26/10/2005.

Finalidade: Exercer as atividades de implantação, controle e manutenção da limpeza urbana; conservar e manter prédios públicos, mercados, feiras, matadouros, cemitérios, praças, parques e jardins; desenvolver atividades de controle de transporte e trânsito e de iluminação pública.

Especificação	Recursos de Todas as Fontes				
	Fnt	Tesouro	Fnt	Outras	Total
3130 CONSTRUÇÃO E URBANIZAÇÃO		400.000			400.000
<i>Objetivo:</i> Aumentar a oferta de equipamentos e obras de urbanização, melhorando a paisagem urbana, modernizando os serviços oferecidos e proporcionando melhor qualidade de vida à população.					
17101.1545131303.250 CONSTRUÇÃO DE PRAÇAS E PARQUES		400.000			400.000
506 CONSTRUIR PRAÇAS E PARQUES					
3.3.90.00 OUTRAS DESPESAS CORRENTES	01	100.000			100.000
4.4.90.00 INVESTIMENTOS	01	200.000			200.000
4.4.90.00 INVESTIMENTOS	02	100.000			100.000
3131 ONDA LIMPA		13.350.000			13.350.000
<i>Objetivo:</i> Dotar o Município de um sistema de limpeza urbana eficiente, bem como sensibilizar a população para contribuir com a eficácia do sistema.					
17101.1545231314.251 ONDA LIMPA		13.350.000			13.350.000
507 OPERAR O SISTEMA DE LIMPEZA PÚBLICA					
508 ASSEGURAR A DESTINAÇÃO FINAL DO LIXO					
509 ASSEGURAR A COLETA SELETIVA DO LIXO					
510 ASSEGURAR A LIMPEZA E DESOBSTRUÇÃO DE CANAIS					
512 REALIZAR CORTE DE ÁRVORES					
513 IMPLANTAR O ATERRO SANITÁRIO					
3.3.90.00 OUTRAS DESPESAS CORRENTES	01	11.100.000			11.100.000
3.3.90.00 OUTRAS DESPESAS CORRENTES	02	2.000.000			2.000.000
3.3.90.00 OUTRAS DESPESAS CORRENTES	07	250.000			250.000

144/156

Órgão SECRETARIA EXECUTIVA DE SERVIÇOS PÚBLICOS

Especificação	Recursos do Todas as Fontes				
	Fnt	Tesouro	Fnt	Outras	Total
3133 CONSERVAÇÃO DE LOGRADOUROS		400.000			400.000
<i>Objetivo:</i> Melhorar a paisagem urbana e modernizar os espaços de lazer.					
17101.1554131334.253 ONDA VERDE		400.000			400.000
516 RECUPERAR E MANTER PRAÇAS, PARQUES E ÁREAS VERDES MUNICIPAIS					
517 ARBORIZAR RUAS E LOGRADOUROS DO MUNICÍPIO					
3.3.90.00 OUTRAS DESPESAS CORRENTES	01	280.000			280.000
3.3.90.00 OUTRAS DESPESAS CORRENTES	02	100.000			100.000
4.4.90.00 INVESTIMENTOS	01	20.000			20.000
3134 ILUMINAÇÃO		2.350.000			2.350.000
<i>Objetivo:</i> Aumentar a eficiência da iluminação pública e racionalizar o consumo de energia elétrica.					
17101.2545231344.254 MAIS LUZ		2.350.000			2.350.000
518 SUBSTITUIR AS LÂMPADAS A VAPOR DE MERCÚRIO POR LÂMPADAS A VAPOR DE SÓDIO					
519 MANTER E AMPLIAR O SISTEMA DE ILUMINAÇÃO PÚBLICA					
3.3.90.00 OUTRAS DESPESAS CORRENTES	01	1.500.000			1.500.000
3.3.90.00 OUTRAS DESPESAS CORRENTES	02	850.000			850.000
3136 MANUTENÇÃO DE ESTRADAS DE TERRA		700.000			700.000
<i>Objetivo:</i> Recuperar as vias não pavimentadas e estradas vicinais, proporcionando segurança, economia e conforto para os usuários e contribuir para o escoamento da produção.					
17101.2678231364.256 MANUTENÇÃO DE ESTRADAS DE TERRA		700.000			700.000
523 RECUPERAR VIAS NÃO PAVIMENTADAS E ESTRADAS VICINAIS					
3.3.90.00 OUTRAS DESPESAS CORRENTES	01	400.000			400.000
3.3.90.00 OUTRAS DESPESAS CORRENTES	02	50.000			50.000
4.4.90.00 INVESTIMENTOS	02	250.000			250.000
7083 APOIO ADMINISTRATIVO ÀS AÇÕES DA SECRETARIA EXECUTIVA DE SERVIÇOS PÚBLICOS		300.000			300.000
<i>Objetivo:</i> Executar os serviços administrativos, abrangendo as tarefas de natureza financeira, de material e de patrimônio.					
17101.0412270838.162 GESTÃO ADMINISTRATIVA DA SECRETARIA EXECUTIVA DE SERVIÇOS PÚBLICOS		300.000			300.000
531 MANTER ESTOQUE REGULADOR DE MATERIAL					
3.3.90.00 OUTRAS DESPESAS CORRENTES	01	100.000			100.000
3.3.90.00 OUTRAS DESPESAS CORRENTES	02	150.000			150.000
4.4.90.00 INVESTIMENTOS	01	50.000			50.000
Total do Órgão		17.500.000			17.500.000

145/156

Órgão SECRETARIA EXECUTIVA DE OBRAS
Legislação: Leis Municipais nºs 1.758, de 10/01/1997; 1.924, de 29/12/2000; 1.938, de 28/09/2001; 2.046, de 06/03/2003 e 2.277, de 26/10/2005.
Finalidade: Implantar redes de macro e microdrenagem; construir, reformar e ampliar prédios e equipamentos públicos; implantar sistemas de saneamento básico; executar projetos de habitação e de contenção de encostas; e supervisionar obras realizadas por órgãos públicos.

Especificação	Recursos do Todas as Fontes				
	Fnt	Tesouro	Fnt	Outras	Total
3120 PAVIMENTAÇÃO DE LOGRADOUROS		8.700.000			8.700.000
Objetivo: Aumentar o número de ruas pavimentadas e diminuir a taxa de deterioração da pavimentação existente, atendendo às demandas da população de acordo com os recursos financeiros disponíveis.					
17102.1545131203.240 MAIS RUAS		8.700.000			8.700.000
484 PAVIMENTAR RUAS					
485 RECUPERAR PAVIMENTAÇÃO					
486 MELHORAR RUAS					
487 IMPLANTAR PASSEIOS PARA PEDESTRE E RAMPAS EM CALÇADAS PARA IDOSOS E PORTADORES DE DEFICIÊNCIA					
3.3.90.00 OUTRAS DESPESAS CORRENTES	01	1.900.000			1.900.000
3.3.90.00 OUTRAS DESPESAS CORRENTES	02	300.000			300.000
4.4.90.00 INVESTIMENTOS	01	3.000.000			3.000.000
4.4.90.00 INVESTIMENTOS	02	3.000.000			3.000.000
4.4.90.00 INVESTIMENTOS	07	500.000			500.000
3121 CONSTRUÇÃO E URBANIZAÇÃO		500.000			500.000
Objetivo: Aumentar a oferta de equipamentos e obras de urbanização, melhorando a paisagem urbana, modernizando os serviços oferecidos e proporcionando melhor qualidade de vida à população.					
17102.1545131213.247 CONSTRUIR		500.000			500.000
637 SUPERVISIONAR AS OBRAS MUNICIPAIS					
3.3.90.00 OUTRAS DESPESAS CORRENTES	01	500.000			500.000
3122 MELHORIA DAS PONTES		200.000			200.000
Objetivo: Melhorar as condições dos acessos sobre cursos d'água e diminuir a taxa de risco das pontes municipais existentes.					
17102.1545131223.242 PONTE SEGURA		200.000			200.000
492 CONSTRUIR, RECUPERAR E MANTER AS PONTES MUNICIPAIS					
3.3.90.00 OUTRAS DESPESAS CORRENTES	01	100.000			100.000
4.4.90.00 INVESTIMENTOS	01	100.000			100.000

146/156

Órgão SECRETARIA EXECUTIVA DE OBRAS

Especificação	Recursos de Todas as Fontes				
	Fnt	Tesouro	Fnt	Outras	Total
3123 MELHORIA DO SISTEMA DE MACRO E MICRODRENAGEM		3.000.000			3.000.000
<i>Objetivo:</i> Melhorar o escoamento das águas, implantando e recuperando sistemas de drenagem em diversas áreas do Município.					
17102.1754331233.243 MELHORIA DO SISTEMA DE MACRO E MICRODRENAGEM		3.000.000			3.000.000
498 CONSTRUIR E MELHORAR O SISTEMA DE MACRO E MICRODRENAGEM DO MUNICÍPIO					
3.3.90.00 OUTRAS DESPESAS CORRENTES	01	800.000			800.000
4.4.90.00 INVESTIMENTOS	02	2.000.000			2.000.000
4.4.90.00 INVESTIMENTOS	07	200.000			200.000
3124 PROGRAMA ORLA		2.500.000			2.500.000
<i>Objetivo:</i> Desenvolver ações integradas de reorganização do espaço público da orla marítima, visando incrementar o emprego e renda através do turismo e proporcionar lazer à população do Município.					
17102.1545131243.244 MELHORIA DA INFRA-ESTRUTURA DA ORLA		2.500.000			2.500.000
499 DESENVOLVER AÇÕES DE INFRA-ESTRUTURA NA ORLA					
3.3.90.00 OUTRAS DESPESAS CORRENTES	01	200.000			200.000
4.4.90.00 INVESTIMENTOS	01	100.000			100.000
4.4.90.00 INVESTIMENTOS	02	2.000.000			2.000.000
4.4.90.00 INVESTIMENTOS	07	200.000			200.000
3125 VIAS DE SOL E MAR		6.500.000			6.500.000
<i>Objetivo:</i> Construir as ligações viárias com vias de capacidade de tráfego adequadas para interligar os produtos turísticos de sol e mar, de forma a induzir e captar investimentos de diversos setores vinculados às demandas turísticas.					
17102.1545131253.245 VAMOS À PRAIA		6.500.000			6.500.000
501 IMPLANTAR O SISTEMA VIÁRIO PRINCIPAL DAS PRAIAS					
R 2 - VILAS E PRAIAS					
502 IMPLANTAR VIA COSTEIRA					
R 2 - VILAS E PRAIAS					
3.3.90.00 OUTRAS DESPESAS CORRENTES	01	500.000			500.000
4.4.90.00 INVESTIMENTOS	01	2.000.000			2.000.000
4.4.90.00 INVESTIMENTOS	02	3.700.000			3.700.000
4.4.90.00 INVESTIMENTOS	07	300.000			300.000

147/156

Órgão

SECRETARIA EXECUTIVA DE OBRAS

Especificação	Recursos do Todas as Fontes				
	Fnt	Tesouro	Fnt	Outras	Total
3126 PROGRAMA DE DESENVOLVIMENTO DO TURISMO			760.000		760.000
<i>Objetivo:</i> Planejar, fomentar e executar a política de turismo; identificar e incentivar parcerias públicas, privadas e terceiro setor; promover ações visando à implementação do turismo como atividade econômica de geração de emprego e renda no Município.					
17102.2369531263.246 PORTAL DO SOL			460.000		460.000
503 CONSTRUIR, RESTAURAR E/OU IMPLANTAR OBRAS FÍSICAS VOLTADAS PARA O DESENVOLVIMENTO DO TURISMO DO MUNICÍPIO					
4.4.90.00 INVESTIMENTOS	01	160.000			160.000
4.4.90.00 INVESTIMENTOS	02	300.000			300.000
17102.2369531264.250 PORTAL DO SOL - MANUTENÇÃO DE OBRAS FÍSICAS VOLTADAS PARA O DESENVOLVIMENTO DO TURISMO			300.000		300.000
504 MANTER AS OBRAS FÍSICAS DAS ÁREAS DE INTERESSE TURÍSTICO					
3.3.90.00 OUTRAS DESPESAS CORRENTES	01	100.000			100.000
3.3.90.00 OUTRAS DESPESAS CORRENTES	02	200.000			200.000
7082 APOIO ADMINISTRATIVO ÀS AÇÕES DA SECRETARIA EXECUTIVA DE OBRAS			300.000		300.000
<i>Objetivo:</i> Executar os serviços administrativos, abrangendo as tarefas de natureza financeira, de material e de patrimônio.					
17102.0412270828.161 GESTÃO ADMINISTRATIVA DA SECRETARIA EXECUTIVA DE OBRAS			300.000		300.000
530 MANTER ESTOQUE REGULADOR DE MATERIAL					
3.3.90.00 OUTRAS DESPESAS CORRENTES	01	250.000			250.000
4.4.90.00 INVESTIMENTOS	01	50.000			50.000
7085 ESTRUTURAÇÃO E MODERNIZAÇÃO ADMINISTRATIVA DO MUNICÍPIO - BID			3.000.000		3.000.000
<i>Objetivo:</i> Criar as condições operacionais necessárias para que a administração pública possa tornar efetivo o processo de desenvolvimento sustentável do Município.					
17102.0412270857.110 ESTRUTURAÇÃO E MODERNIZAÇÃO ADMINISTRATIVA DO MUNICÍPIO - BID			3.000.000		3.000.000
505 CONSTRUIR O CENTRO ADMINISTRATIVO					
R1-CENTRO, S.FRANCISCO E Centro					
3.3.90.00 OUTRAS DESPESAS CORRENTES	01	200.000			200.000
4.4.90.00 INVESTIMENTOS	01	300.000			300.000
4.4.90.00 INVESTIMENTOS	03	2.500.000			2.500.000
Total do Órgão			25.460.000		25.460.000

148/156

Órgão SECRETARIA EXECUTIVA DE MELHORIAS URBANA E PATRIMONIAL

Legislação: Lei Municipal nº 2.330, de 15/05/2006.

Finalidade: Reformar, ampliar e manter as instalações físicas de prédios e equipamentos públicos; projetar e executar ações concernentes à contenção de encostas; realizar obras de reforma, reparo e conservação de logradouros públicos; executar a política habitacional e de sistemas simplificados de saneamento do Município, com prioridade para o atendimento da população de baixa renda; captar e administrar a demanda da população no tocante à execução de obras e serviços de melhoria urbana.

Especificação	Recursos do Todas as Fontes				
	Fnt	Tesouro	Fnt	Outras	Total
3008 DESENVOLVIMENTO SUSTENTÁVEL DO MUNICÍPIO		450.000			450.000
Objetivo: Executar ações que atendam demandas populares e projetos especiais que promovam o desenvolvimento sustentável do Município.					
17103.0412130084.005 REALIZAÇÃO DE ESTUDOS E ELABORAÇÃO E ACOMPANHAMENTO DE PLANOS, PROGRAMAS E PROJETOS ESPECIAIS		100.000			100.000
622 ELABORAR PLANOS, PROJETOS E ESTUDOS ESPECIAIS					
3.3.90.00 OUTRAS DESPESAS CORRENTES	01	100.000			100.000
17103.0445130083.008 EXECUÇÃO E ACOMPANHAMENTO DE PROJETOS ESPECIAIS		350.000			350.000
624 EXECUTAR, AVALIAR E ACOMPANHAR PROJETOS ESPECIAIS					
3.3.90.00 OUTRAS DESPESAS CORRENTES	01	200.000			200.000
3.3.90.00 OUTRAS DESPESAS CORRENTES	02	100.000			100.000
3.3.90.00 OUTRAS DESPESAS CORRENTES	07	50.000			50.000
3121 CONSTRUÇÃO E URBANIZAÇÃO		700.000			700.000
Objetivo: Aumentar a oferta de equipamentos e obras de urbanização, melhorando a paisagem urbana, modernizando os serviços oferecidos e proporcionando melhor qualidade de vida à população.					
17103.1545131213.248 CONSTRUIR		700.000			700.000
491 AMPLIAR E RECUPERAR PÁTIOS DE FEIRA					
607 CONSTRUIR, AMPLIAR, REFORMAR E RECUPERAR CEMITÉRIOS, EQUIPAMENTOS E OUTROS BENS PATRIMONIAIS DO MUNICÍPIO					
608 CONSTRUIR, AMPLIAR, REFORMAR E MELHORAR PRÉDIOS PÚBLICOS					
3.3.90.00 OUTRAS DESPESAS CORRENTES	01	200.000			200.000
3.3.90.00 OUTRAS DESPESAS CORRENTES	02	150.000			150.000
3.3.90.00 OUTRAS DESPESAS CORRENTES	07	50.000			50.000
4.4.90.00 INVESTIMENTOS	01	100.000			100.000
4.4.90.00 INVESTIMENTOS	02	200.000			200.000

149/156

Órgão SECRETARIA EXECUTIVA DE MELHORIAS URBANA E PATRIMONIAL

Especificação	Recursos do Todas as Fontes				
	Fnt	Tesouro	Fnt	Outras	Total
3129 CONSTRUINDO UM NOVO TEMPO		1.500.000			1.500.000
<i>Objetivo:</i> Proporcionar significativa melhora da condição de habitabilidade da população, através de obras e serviços urbanos e de infra-estrutura, integrados entre diversos agentes públicos e privados.					
17103.1648231293.261 CONSTRUÇÃO, REFORMA E MELHORIA DE UNIDADES HABITACIONAIS		1.500.000			1.500.000
526 CONSTRUIR, REFORMAR E MELHORAR MORADIAS PARA A POPULAÇÃO DE BAIXA RENDA					
528 FORNECER MATERIAL DE CONSTRUÇÃO PARA MORADIAS EM SITUAÇÃO DE RISCO					
609 CONSTRUÇÃO DE MORADIAS PARA RESIDENTES EM ÁREAS DE RISCO					
3.3.90.00 OUTRAS DESPESAS CORRENTES	01	100.000			100.000
4.4.90.00 INVESTIMENTOS	01	100.000			100.000
4.4.90.00 INVESTIMENTOS	02	1.000.000			1.000.000
4.4.90.00 INVESTIMENTOS	07	300.000			300.000
3137 MANTER A CIDADE		840.000			840.000
<i>Objetivo:</i> Desenvolver ações de conservação de infra-estrutura e pequenas obras de reforma e melhoria urbana.					
17103.1545131374.244 MANUTENÇÃO DA CIDADE		840.000			840.000
532 CONSERVAR E REALIZAR PEQUENAS OBRAS DE REFORMA E MELHORIA URBANA					
3.3.90.00 OUTRAS DESPESAS CORRENTES	01	94.800			94.800
4.4.90.00 INVESTIMENTOS	01	540.000			540.000
4.4.90.00 INVESTIMENTOS	02	205.200			205.200
3138 REBOCAR		300.000			300.000
<i>Objetivo:</i> Rebocar e pintar casas em áreas de morro, melhorando assim a insalubridade dos imóveis e a paisagem da cidade.					
17103.1648231384.245 PROJETO REBOCAR		300.000			300.000
540 REBOCAR E PINTAR CASAS EM ÁREAS DE ENCOSTAS					
3.3.90.00 OUTRAS DESPESAS CORRENTES	01	190.000			190.000
3.3.90.00 OUTRAS DESPESAS CORRENTES	02	100.000			100.000
3.3.90.00 OUTRAS DESPESAS CORRENTES	07	10.000			10.000

150/156

Órgão SECRETARIA EXECUTIVA DE MELHORIAS URBANA E PATRIMONIAL

Especificação	Recursos do Todas as Fontes				
	Fnt	Tesouro	Fnt	Outras	Total
3140 VIVA O MORRO		2.400.000			2.400.000
<i>Objetivo:</i> Proporcionar melhores condições de vida e segurança às famílias residentes em áreas de encosta, mediante a construção de muros de arrimo, microdrenagem, revestimento de taludes, canaletas e escadarias.					
17103.1545131403.260 SEGURA MORRO		2.400.000			2.400.000
524 CONSTRUIR, RECUPERAR E MANTER MUROS DE ARRIMO, MICRODRENAGEM, TALUDES, CANALETAS E ESCADARIAS					
525 MANTER E RECUPERAR DRENAGEM (CALHAS E CANALETAS)					
3.3.90.00 OUTRAS DESPESAS CORRENTES	01	200.000			200.000
3.3.90.00 OUTRAS DESPESAS CORRENTES	07	400.000			400.000
4.4.90.00 INVESTIMENTOS	01	100.000			100.000
4.4.90.00 INVESTIMENTOS	02	1.700.000			1.700.000
3142 PROGRAMA DE SANEAMENTO		4.100.000			4.100.000
<i>Objetivo:</i> Minimizar a poluição dos recursos hídricos e propiciar melhoria das condições de saúde da população e de desenvolvimento do Município.					
17103.1751231423.266 CABO SANEADO		4.100.000			4.100.000
495 CONSTRUIR FOSSAS SÉPTICAS PARA A POPULAÇÃO DE BAIXA RENDA					
496 DESENVOLVER AÇÕES DE SANEAMENTO BÁSICO					
497 REALIZAR ATERROS EM ÁREAS CARENTES					
703 IMPLANTAR SISTEMAS DE ESGOTAMENTO SANITÁRIO E MANTER A REDE DE ESGOTO CONDOMINIAL					
704 IMPLANTAR SISTEMAS DE ABASTECIMENTO D'ÁGUA					
3.3.90.00 OUTRAS DESPESAS CORRENTES	01	150.000			150.000
3.3.90.00 OUTRAS DESPESAS CORRENTES	07	50.000			50.000
4.4.90.00 INVESTIMENTOS	01	450.000			450.000
4.4.90.00 INVESTIMENTOS	02	3.450.000			3.450.000
3143 MUTIRÕES DA CIDADANIA		550.000			550.000
<i>Objetivo:</i> Executar serviços e obras demandados pela comunidade, utilizando recursos financeiros da Prefeitura e a mão-de-obra local.					
17103.1545131433.263 EXECUÇÃO COMUNITÁRIA DE OBRAS E SERVIÇOS PÚBLICOS		550.000			550.000
529 CONSTRUIR, EM PARCERIA COM OS SETORES PÚBLICO E PRIVADO, MORADIAS POPULARES					
3.3.90.00 OUTRAS DESPESAS CORRENTES	01	215.200			215.200
3.3.90.00 OUTRAS DESPESAS CORRENTES	02	50.000			50.000
4.4.90.00 INVESTIMENTOS	01	100.000			100.000
4.4.90.00 INVESTIMENTOS	02	184.800			184.800

151/156

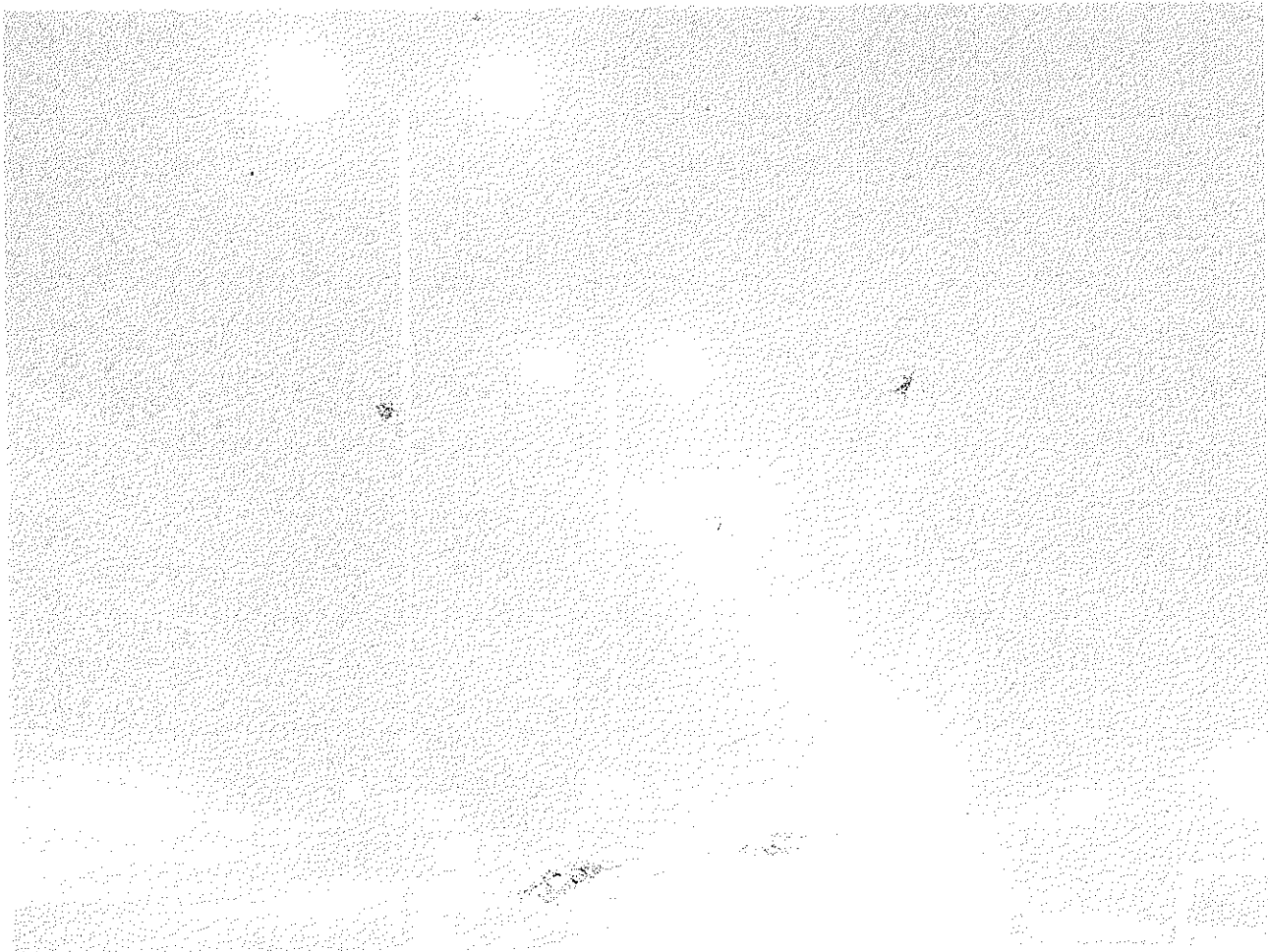

Secretaria Municipal de Assuntos Estratégicos

153/156

Órgão GABINETE DO SECRETÁRIO MUNICIPAL DE ASSUNTOS ESTRATÉGICOS

Legislação: Lei Municipal nº 2.356, de 20/12/2006.

Finalidade: Formular, desenvolver, implementar, coordenar e gerenciar: políticas, diretrizes e estratégias de captação de recursos; parcerias estratégicas de cooperação e assistência técnica; e recursos logísticos estratégicos de projetos especiais, bem como assuntos estratégicos de interesse do Governo, articulando os órgãos da estrutura municipal do Governo e instâncias externas do Poder Executivo.

Especificação	Recursos do Todas as Fontes				
	Fnt	Tesouro	Fnt	Outras	Total
1191 GESTÃO DOS ASSUNTOS ESTRATÉGICOS DO MUNICÍPIO		570.000			570.000
<i>Objetivo:</i> Supervisionar e coordenar os assuntos estratégicos do Governo Municipal, bem como o desempenho funcional da Secretaria.					
18100.0412111912.302 SUPERVISÃO E COORDENAÇÃO DOS ASSUNTOS ESTRATÉGICOS DO MUNICÍPIO		570.000			570.000
768 SUPERVISIONAR E COORDENAR AS AÇÕES DA SECRETARIA					
3.1.90.00 PESSOAL E ENCARGOS SOCIAIS	01	510.000			510.000
3.3.90.00 OUTRAS DESPESAS CORRENTES	01	50.000			50.000
4.4.90.00 INVESTIMENTOS	01	10.000			10.000
7106 APOIO ADMINISTRATIVO ÀS AÇÕES DO GABINETE DO SECRETÁRIO MUNICIPAL DE ASSUNTOS ESTRATÉGICOS		60.000			60.000
<i>Objetivo:</i> Executar os serviços administrativos, abrangendo as tarefas de natureza financeira, de pessoal, de material e de patrimônio.					
18100.0412271068.191 GESTÃO ADMINISTRATIVA DO GABINETE DO SECRETÁRIO MUNICIPAL DE ASSUNTOS ESTRATÉGICOS		60.000			60.000
771 DESENVOLVER ATIVIDADES DE MANUTENÇÃO DO ÓRGÃO					
3.1.90.00 PESSOAL E ENCARGOS SOCIAIS	01	2.000			2.000
3.3.90.00 OUTRAS DESPESAS CORRENTES	01	50.000			50.000
4.4.90.00 INVESTIMENTOS	01	8.000			8.000
Total do Órgão		630.000			630.000

154/156

Órgão SECRETARIA EXECUTIVA DE ASSUNTOS ESTRATÉGICOS

Legislação: Lei Municipal nº 2.356, de 20/12/2006.

Finalidade: Assessorar o Prefeito em contatos internacionais ou nacionais com governos e entidades públicas ou privadas; estabelecer e manter relações e parcerias com organismos internacionais ou nacionais multilaterais, cidades co-irmãs do Município do Cabo, entidades voltadas à organização de cidades, organizações não governamentais, representantes diplomáticos de governos, representantes de trabalhadores e empresários, empresas estabelecidas ou não neste Município e outras entidades afins; e fornecer suporte técnico aos órgãos da Administração Direta e Indireta do Município em contatos internacionais, bem como no desenvolvimento e elaboração de convênios e projetos de cooperação internacional.

Especificação	Recursos do Todas as Fontes				
	Fnt	Tesouro	Fnt	Outras	Total
1192 VIABILIZANDO POTENCIALIDADES			198.000		198.000
Objetivo: Identificar recursos financeiros e estabelecer parcerias com organismos internacionais ou nacionais, governamentais e não governamentais que possibilitem a viabilização de projetos especiais de interesse do Governo Municipal, bem como fornecer suporte técnico em contatos e na elaboração de convênios e projetos de cooperação internacional.					
18101.0412111922.303 DESENVOLVIMENTO DE ESTRATÉGIAS E ARTICULAÇÕES DE INTERESSE DO MUNICÍPIO			198.000		198.000
769 ESTABELECEER PARCERIAS DE COOPERAÇÃO E ASSISTÊNCIA TÉCNICA					
770 ASSESSORAR OS ÓRGÃOS MUNICIPAIS EM ASSUNTOS INTERNACIONAIS					
3.1.90.00 PESSOAL E ENCARGOS SOCIAIS			01	188.000	188.000
3.3.90.00 OUTRAS DESPESAS CORRENTES			01	5.000	5.000
4.4.90.00 INVESTIMENTOS			01	5.000	5.000
7107 APOIO ADMINISTRATIVO ÀS AÇÕES DA SECRETARIA EXECUTIVA DE ASSUNTOS ESTRATÉGICOS			22.000		22.000
Objetivo: Executar os serviços administrativos, abrangendo as tarefas de natureza financeira, de pessoal, de material e de patrimônio.					
18101.0412271078.192 GESTÃO ADMINISTRATIVA DA SECRETARIA EXECUTIVA DE ASSUNTOS ESTRATÉGICOS			22.000		22.000
772 DESENVOLVER ATIVIDADES DE MANUTENÇÃO DO ÓRGÃO					
3.3.90.00 OUTRAS DESPESAS CORRENTES			01	14.000	14.000
4.4.90.00 INVESTIMENTOS			01	8.000	8.000
Total do Órgão			220.000		220.000

155/156

156

SECRETARIA DE PLANEJAMENTO E DESENVOLVIMENTO
ECONOMICO E AMBIENTAL



Gerência de Orçamento
Fone/Fax (0 - 81) 3521-6676 e 3521-6675
E-mail: seplandecabo@cabo.pe.gov.br
gerenciaorcamento@cabo.pe.gov.br

156/156